2618		5	15	25	35	45	55	65	75	85	95								
	1,24	1,65	2,16	2,45	2,67	2,85	3,03	3,20	3,42	3,75	4,32	4,98			2,5		3,4		
													N	n	-	o	+	p	P
2005			8	16 9 14	12 6 13	D 7 3 15	1	10 5					1,68	2,24	2,56	2,78	3,00	3,29	3,94
		N	n	-	o	+		p			P		18%	52%	-34%	-8%	-37%	-19%	18%
			N	n	-o+	p				P			2,17	2,48	2,72	2,81	2,82	3,01	3,48
													-34%	-40%	-20%	-57%	20%	-36%	-34%
2004				14 15 8 9	16	6 12 D 7 3 13	1 5				10		1,76	2,28	2,59	2,77	3,02	3,34	3,91
		N	n	-	o	+		p			P		23%	24%	-29%	-49%	-3%	-14%	23%
			Nn	-	o	+		pP					2,21	2,43	2,64	2,83	2,96	3,21	3,40
													-34%	-43%	-35%	-27%	-2%	-44%	-34%
2003				14 12 8	13 16 15	9	6 D 7	3 5	1 10				1,84	2,32	2,66	2,97	3,22	3,53	4,21
		N	n	-		o		+	p		P		30%	9%	-41%	-24%	-19%	-21%	30%
			N		n-	o+		p			P		2,32	2,73	2,76	2,90	3,01	3,27	3,74
													-48%	-43%	-46%	-32%	21%	-34%	-48%
2002					14 8 6 9 15	13 16 1	D	3 12 10	7 5				1,74	2,38	2,76	3,04	3,25	3,58	4,22
		N	n		-		o	+	p		P		40%	-14%	-17%	-8%	-37%	-24%	40%
			N	n	-	o	+	p	P				2,38	2,60	2,82	2,95	3,19	3,35	3,65
													-40%	-12%	-10%	-40%	-25%	-34%	-40%
2001				16	14 15 9 8 13 12		D 1	6 3 5 7	10				1,85	2,50	2,79	3,03	3,29	3,69	4,24
		N		n	-	o		+	p		P		31%	-10%	-32%	-37%	-9%	-2%	31%
			N		n		o-+	p	P				2,39	2,72	3,13	3,07	3,13	3,27	3,67
													-36%	-39%	-32%	-19%	11%	-37%	-36%
2000					16 14 8 12 7	9 15 6	3 D	5	13 10 1				1,71	2,35	2,72	2,99	3,25	3,58	4,35
		N	n		-	o		+	p			P	9%	1%	-27%	-32%	-17%	-12%	9%
			N	n	-	o		+p	P				2,29	2,64	2,77	2,92	3,25	3,35	3,73
													-44%	-24%	-49%	-26%	-5%	-28%	-44%
1999					16 8	15 14 12	13 6 9 7 D	3 1 5			10		1,90	2,45	2,80	3,07	3,33	3,69	4,51
		N	n		-		o	+	p			P	-82%	-98%	-98%	-100%	-99%	-98%	-82%
				N	-	n	o	+p			P		2,59	2,87	2,79	3,04	3,29	3,40	3,77
[50_55)_w													-34%	-35%	-25%	-6%	14%	-52%	-34%

	Avg:	N	n	-	o	+	p	P
Average:	2,96	1,78	2,36	2,70	2,95	3,20	3,53	4,20
	2,96	2,33	2,64	2,81	2,93	3,10	3,26	3,63

Trends:	Avg:							
	-1,7%	-1,2%	-1,5%	-1,5%	-1,6%	-1,7%	-1,9%	-2,2%
	-1,8%	-2,3%	-2,2%	-1,1%	-1,3%	-2,4%	-1,6%	-1,4%

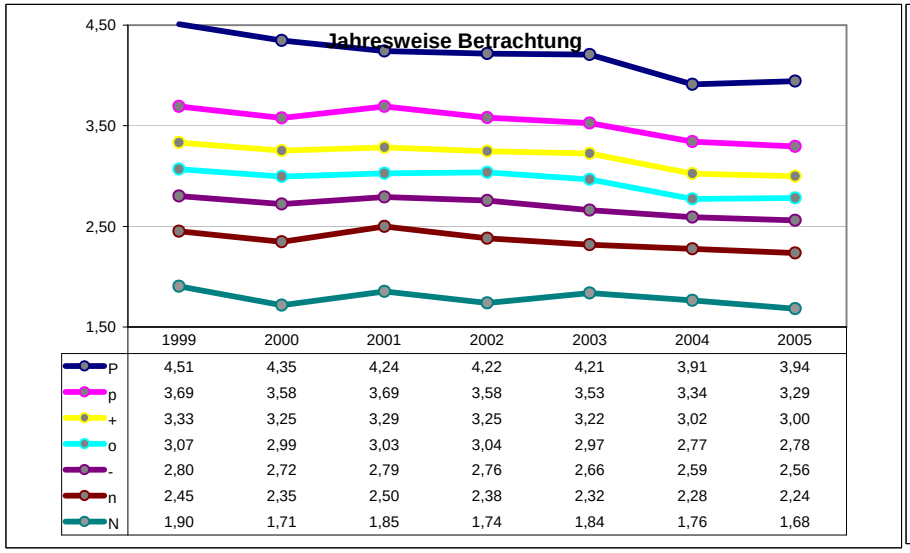

	1999	2000	2001	2002	2003	2004	2005
P	4,51	4,35	4,24	4,22	4,21	3,91	3,94
p	3,69	3,58	3,69	3,58	3,53	3,34	3,29
+	3,33	3,25	3,29	3,25	3,22	3,02	3,00
o	3,07	2,99	3,03	3,04	2,97	2,77	2,78
-	2,80	2,72	2,79	2,76	2,66	2,59	2,56
n	2,45	2,35	2,50	2,38	2,32	2,28	2,24
N	1,90	1,71	1,85	1,74	1,84	1,76	1,68

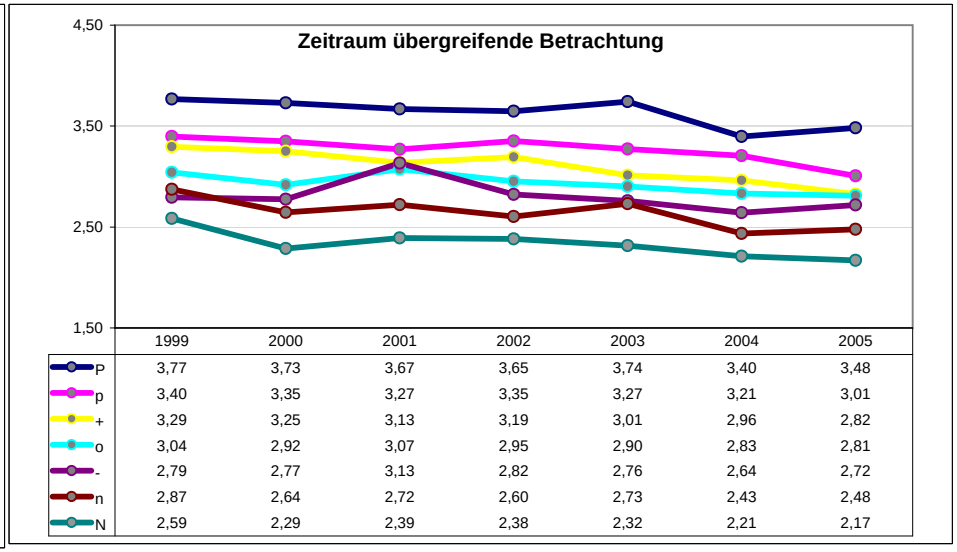

	1999	2000	2001	2002	2003	2004	2005
P	3,77	3,73	3,67	3,65	3,74	3,40	3,48
p	3,40	3,35	3,27	3,35	3,27	3,21	3,01
+	3,29	3,25	3,13	3,19	3,01	2,96	2,82
o	3,04	2,92	3,07	2,95	2,90	2,83	2,81
-	2,79	2,77	3,13	2,82	2,76	2,64	2,72
n	2,87	2,64	2,72	2,60	2,73	2,43	2,48
N	2,59	2,29	2,39	2,38	2,32	2,21	2,17

2618		5	15	25	35	45	55	65	75	85	95								
	3,01	3,77	4,47	4,92	5,24	5,55	5,86	6,20	6,65	7,23	8,22	8,91		5,3		6,7			
													N	n	-	o	+	p	P
2005				8	6 9	7	5 D 1	3 16	14	12 10	15	13	3,60	4,46	5,02	5,47	5,96	6,63	7,79
	N	n			-	o		+	p		P		-12%	-24%	-30%	7%	-31%	-12%	-12%
		N	n	-		o		+	p	P			4,26	4,74	4,94	5,42	6,00	6,41	7,17
													-53%	-53%	-63%	-23%	-44%	-59%	-53%
2004					8 6 9	7	3 5 D 1	16	14 10		12 15 13		3,74	4,62	5,13	5,59	6,03	6,63	7,79
	N		n	-			o	+	p		P		10%	-29%	-13%	-15%	-35%	-9%	10%
		N	n	-		o		+	p	P			4,30	4,89	5,23	5,51	5,98	6,39	7,22
													-52%	-59%	-47%	-41%	-57%	-42%	-52%
2003					8	9 6	7 5	16 D 3	1 10 14		12 15 13		4,01	4,84	5,29	5,73	6,25	6,95	8,09
		N	n			-	o		+	p	P		26%	-38%	-36%	-39%	-25%	-6%	26%
			N	n	-		o	+	p		P		4,53	5,09	5,48	5,73	6,18	6,63	7,51
													-51%	-43%	-48%	-61%	-38%	-51%	-51%
2002			8				7 6 9 1	3 5 D	12 16	14 10	13 15		3,86	4,80	5,32	5,76	6,27	6,85	8,06
		N	n			-	o		+	p	P		10%	-22%	-33%	-34%	-12%	-12%	10%
			Nn			-	o		+p		P		4,59	4,91	5,34	5,64	6,42	6,61	7,40
													-54%	-55%	-40%	-56%	-43%	-41%	-54%
2001					8	6	7 5 1 9	D 3	14 16	12	13 15 10		4,06	4,79	5,22	5,68	6,11	6,73	7,95
		N	n		-		o	+		p	P		4%	-36%	-38%	-43%	-29%	-14%	4%
			N	n		-	o	+	p		P		4,68	4,93	5,30	5,68	6,04	6,58	7,32
													-37%	-57%	-66%	-48%	-41%	-29%	-37%
2000					8		6 9 3	7 5 1 D 16	10	14 12	15 13		4,10	4,88	5,39	5,87	6,30	6,88	8,00
		N	n			-		o	+	p	P		-10%	-14%	-43%	-10%	-26%	-12%	-10%
			N	n			-	o+	p		P		4,73	5,02	5,58	5,97	6,06	6,56	7,50
													-51%	-63%	-46%	-44%	-47%	-42%	-51%
1999						8 7		6 3 9 5 1 D	16 14	12 10	15 13		4,05	5,02	5,41	5,84	6,42	7,08	8,24
		N			n	-	o		+	p		P	-86%	-99%	-99%	-99%	-98%	-97%	-86%
			N			n-		o	+	p	P		4,60	5,34	5,45	6,07	6,21	6,79	7,60
[50_55)_m													-53%	-42%	-67%	-54%	-42%	-18%	-53%

	Avg:	N	n	-	o	+	p	P		Avg:							
Average:	5,81	3,92	4,77	5,25	5,70	6,19	6,82	7,99	Trends:	-1,2%	-1,9%	-1,6%	-1,1%	-1,0%	-1,0%	-0,9%	-0,7%
	5,81	4,53	4,99	5,33	5,72	6,13	6,57	7,39		-1,1%	-1,6%	-1,4%	-1,4%	-1,8%	-0,4%	-0,8%	-0,8%

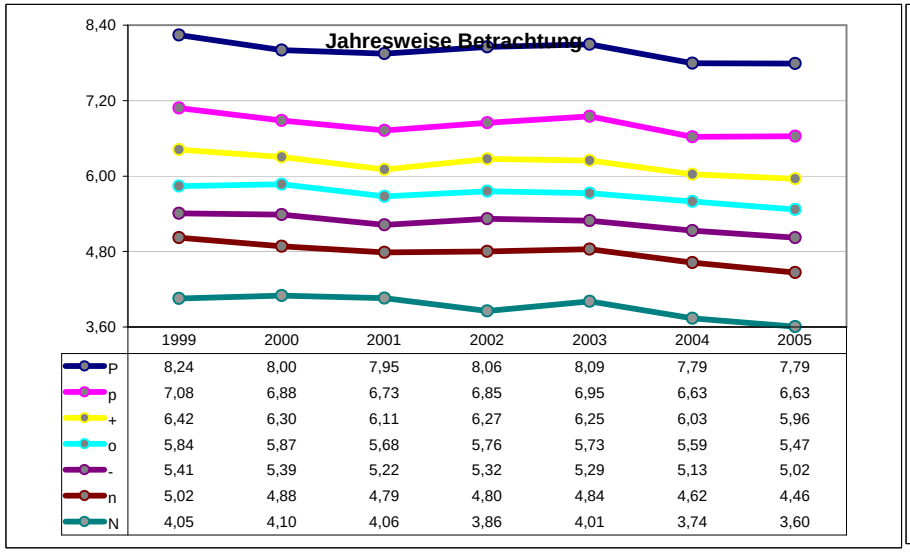

	1999	2000	2001	2002	2003	2004	2005
P	8,24	8,00	7,95	8,06	8,09	7,79	7,79
p	7,08	6,88	6,73	6,85	6,95	6,63	6,63
+	6,42	6,30	6,11	6,27	6,25	6,03	5,96
o	5,84	5,87	5,68	5,76	5,73	5,59	5,47
-	5,41	5,39	5,22	5,32	5,29	5,13	5,02
n	5,02	4,88	4,79	4,80	4,84	4,62	4,46
N	4,05	4,10	4,06	3,86	4,01	3,74	3,60

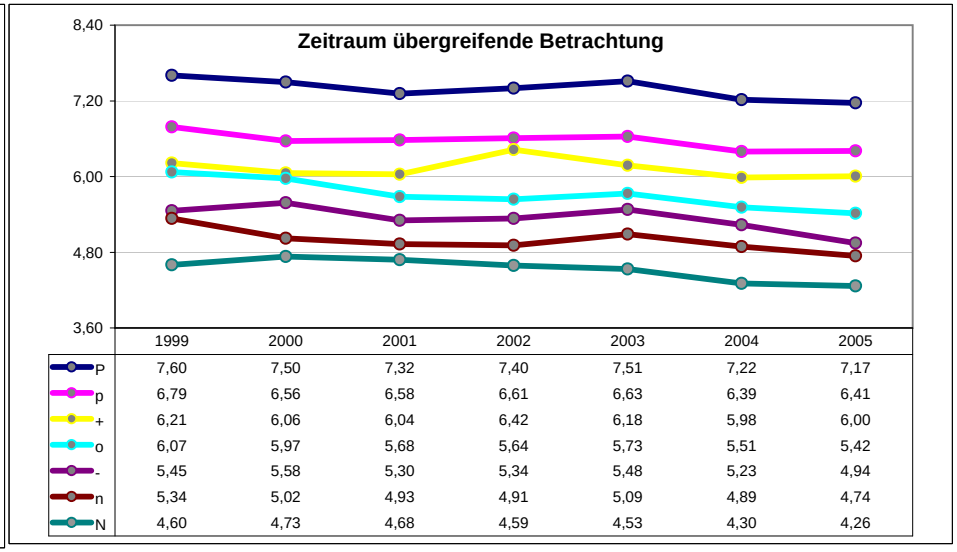

	1999	2000	2001	2002	2003	2004	2005
P	7,60	7,50	7,32	7,40	7,51	7,22	7,17
p	6,79	6,56	6,58	6,61	6,63	6,39	6,41
+	6,21	6,06	6,04	6,42	6,18	5,98	6,00
o	6,07	5,97	5,68	5,64	5,73	5,51	5,42
-	5,45	5,58	5,30	5,34	5,48	5,23	4,94
n	5,34	5,02	4,93	4,91	5,09	4,89	4,74
N	4,60	4,73	4,68	4,59	4,53	4,30	4,26