2576		5	15	25	35	45	55	65	75	85	95								
	0,00	0,11	0,23	0,32	0,39	0,44	0,49	0,54	0,61	0,71	0,94	1,15		0,4		0,7			
													N	n	-	o	+	p	P
2005					8	9 14 3 7	12 16 1 15 10 5		6 13				0,09	0,24	0,35	0,42	0,48	0,59	0,79
	N		n		-	o	+		p		P		21%	5%	0%	-27%	-14%	-13%	21%
		N			n-	+o		p	P				0,22	0,36	0,39	0,43	0,42	0,51	0,59
													-38%	-3%	-6%	-30%	-2%	-26%	-38%
2004				8 10 1		7 14 9	D 13	12 5 3	6 16 15				0,09	0,25	0,36	0,45	0,53	0,62	0,85
	N		n		-		o	+		p	P		68%	-11%	-40%	-31%	-15%	-22%	68%
			N		n	o+-		p		P			0,30	0,39	0,41	0,40	0,41	0,53	0,63
													4%	0%	3%	-20%	-23%	-15%	4%
2003					8	9 12	1 6 15 3 D	13 16 14	5 7	10			0,12	0,29	0,38	0,45	0,52	0,63	0,82
		N	n		-		o	+		p	P		19%	22%	-37%	-56%	-6%	11%	19%
			N			n-o		+p	P				0,30	0,40	0,41	0,42	0,52	0,53	0,57
													-18%	-15%	-22%	-11%	-13%	-10%	-18%
2002						8 14	1 9 12 10	D 6 7 3 5	13 16	15			0,13	0,29	0,40	0,47	0,55	0,67	0,93
		N	n			-	o		+	p		P	30%	34%	-21%	-52%	-48%	8%	30%
			N		n	-		+	po		P		0,29	0,38	0,42	0,55	0,50	0,54	0,71
													-23%	-23%	-33%	20%	8%	-45%	-23%
2001					8		13 6 9 7 1 D	3 15 12	14 5	16 10			0,13	0,28	0,38	0,47	0,55	0,65	0,91
		N	n		-		o		+	p	P		76%	-27%	-21%	-20%	-13%	-5%	76%
			N			-n	o	+	p	P			0,28	0,42	0,40	0,44	0,54	0,56	0,67
													-23%	-3%	-29%	-6%	16%	-34%	-23%
2000					12		9 8 1 10	7 6 D 14 5	3 13 16	15			0,18	0,32	0,42	0,49	0,56	0,65	0,88
		N			n	-	o		+	p	P		43%	-7%	-43%	-41%	-16%	-3%	43%
					N	n	+-o		p	P			0,37	0,42	0,46	0,48	0,46	0,55	0,70
													-24%	-6%	-34%	2%	-11%	-11%	-24%
1999						1 12	6 13 14 8 10 9 D 5 16		7 3 15				0,14	0,33	0,43	0,51	0,58	0,70	0,93
		N			n	-		o	+	p		P	-67%	-97%	-99%	-100%	-99%	-98%	-67%
					N	n	-	p	o+		P		0,36	0,39	0,46	0,54	0,57	0,50	0,71
													-4%	-26%	-2%	-4%	-12%	-35%	-4%

[0_10)_w

	Avg:	N	n	-	o	+	p	P
Average:	0,47	0,12	0,29	0,39	0,46	0,54	0,64	0,87
	0,47	0,30	0,39	0,42	0,47	0,49	0,53	0,65

Trends:	Avg:							
	-4,0%	-9,3%	-5,1%	-3,4%	-2,8%	-2,7%	-2,3%	-2,3%
	-3,2%	-6,4%	-1,6%	-2,6%	-4,0%	-4,1%	-0,3%	-3,3%

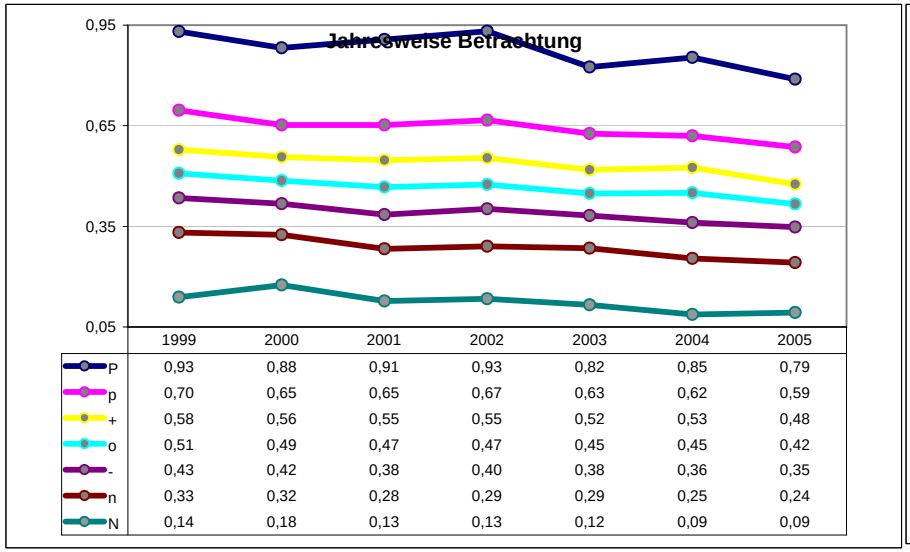

	1999	2000	2001	2002	2003	2004	2005
P	0,93	0,88	0,91	0,93	0,82	0,85	0,79
p	0,70	0,65	0,65	0,67	0,63	0,62	0,59
+	0,58	0,56	0,55	0,55	0,52	0,53	0,48
o	0,51	0,49	0,47	0,47	0,45	0,45	0,42
-	0,43	0,42	0,38	0,40	0,38	0,36	0,35
n	0,33	0,32	0,28	0,29	0,29	0,25	0,24
N	0,14	0,18	0,13	0,13	0,12	0,09	0,09

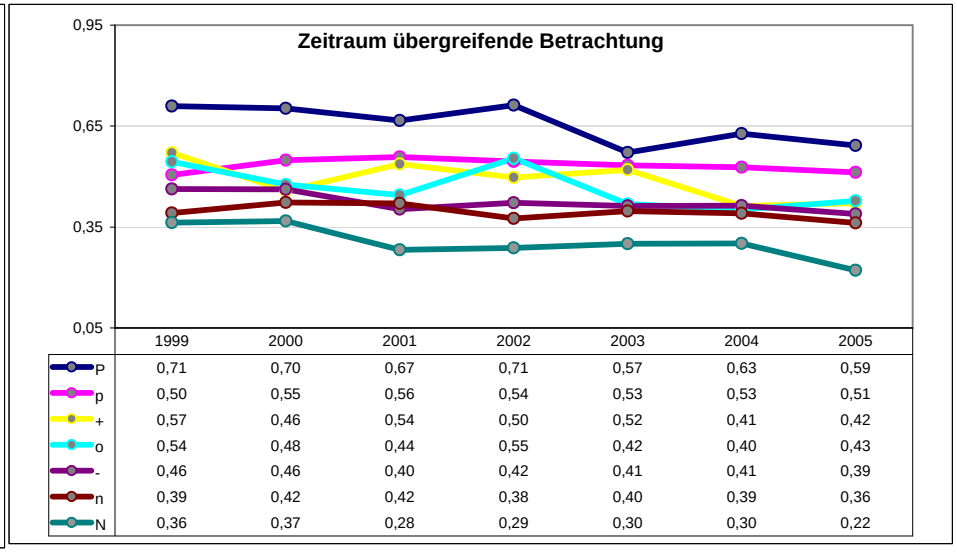

	1999	2000	2001	2002	2003	2004	2005
P	0,71	0,70	0,67	0,71	0,57	0,63	0,59
p	0,50	0,55	0,56	0,54	0,53	0,53	0,51
+	0,57	0,46	0,54	0,50	0,52	0,41	0,42
o	0,54	0,48	0,44	0,55	0,42	0,40	0,43
-	0,46	0,46	0,40	0,42	0,41	0,41	0,39
n	0,39	0,42	0,42	0,38	0,40	0,39	0,36
N	0,36	0,37	0,28	0,29	0,30	0,30	0,22

2569		5	15	25	35	45	55	65	75	85	95								
	0,00	0,19	0,32	0,42	0,48	0,54	0,60	0,66	0,73	0,85	1,09	1,27		0,5		0,8			
													N	n	-	o	+	p	P
2005				15 8 9	7 6 1 12 10	D 16 14	3 5	13					0,20	0,34	0,44	0,51	0,59	0,70	0,94
		N	n	-	o	+		p		P			5%	-21%	-14%	-10%	-3%	-11%	5%
			N	n-	o	p	+		P				0,39	0,42	0,44	0,50	0,61	0,57	0,74
													-35%	-13%	-21%	3%	11%	-28%	-35%
2004				9 10 8	6 7	D 3 12 14 1 15	5	13	16				0,15	0,33	0,44	0,52	0,60	0,72	0,98
	N		n	-	o		+	p		P			39%	-23%	-57%	5%	-41%	29%	39%
		N		n-	o	p	+		P				0,28	0,45	0,47	0,53	0,63	0,55	0,77
													-30%	-20%	-8%	-9%	-13%	-23%	-30%
2003				8	6	9 14 1 12 D	13 7 16 5	10 3 15					0,22	0,39	0,49	0,57	0,64	0,77	1,03
		N	n		-	o	+		p	P			29%	-1%	27%	-41%	-43%	-14%	29%
			Nn		-	o	+	p	P				0,41	0,41	0,52	0,58	0,61	0,70	0,79
													-7%	-35%	-11%	23%	-24%	-22%	-7%
2002				8	14	16 10 6 D 13 1	5		12 15				0,18	0,33	0,47	0,55	0,63	0,75	0,98
	N		n	-		o	+		p	P			33%	-28%	-31%	-49%	-12%	32%	33%
			N	n	-o	+	p		P				0,38	0,47	0,49	0,51	0,56	0,61	0,78
													-18%	0%	-25%	6%	-15%	-20%	-18%
2001					8 12	14 7 6	9 D 13 16 1 5	15 3 10					0,26	0,42	0,52	0,60	0,69	0,82	1,08
		N		n	-		o	+	p	P			17%	-18%	11%	-19%	-37%	17%	17%
				N		n-o		+p	P				0,47	0,55	0,56	0,58	0,68	0,70	0,77
													11%	-15%	8%	10%	9%	-3%	11%
2000					8	9 6 1	12 10 D	5 16 3 14 7 13	15				0,26	0,42	0,52	0,60	0,69	0,84	1,06
		N	n		-		o	+	p	P			21%	-11%	-4%	-34%	-24%	13%	21%
				N	n	o-		+p	P				0,48	0,50	0,57	0,57	0,67	0,71	0,81
													-8%	-18%	-30%	36%	1%	-17%	-8%
1999					12	1 9 8	15 D	5 7 6 3	14 16	10 13			0,28	0,44	0,55	0,64	0,71	0,83	1,10
		N		n		-	o	+	p		P		-78%	-98%	-99%	-99%	-99%	-98%	-78%
				N	n	o	-	+	p	P			0,47	0,50	0,62	0,55	0,68	0,77	0,87
													-8%	-39%	-13%	7%	-22%	-28%	-8%

[0_10)_m

	Avg:	N	n	-	o	+	p	P
Average:	0,59	0,22	0,38	0,49	0,57	0,65	0,77	1,03
	0,58	0,41	0,47	0,52	0,54	0,64	0,66	0,79

Trends:	Avg:							
	-4,1%	-8,2%	-4,6%	-3,8%	-3,6%	-3,2%	-3,2%	-2,5%
	-3,7%	-6,0%	-3,6%	-5,5%	-1,5%	-2,0%	-5,1%	-2,1%

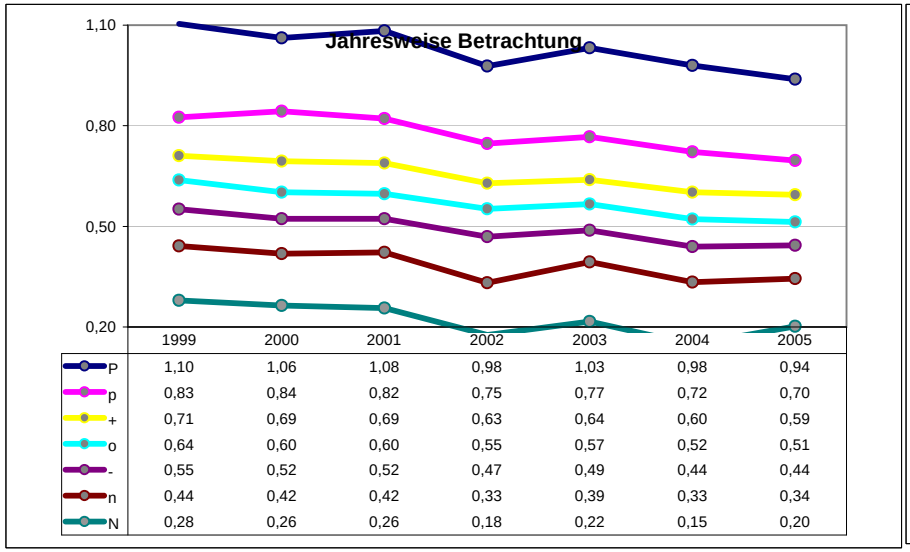

	1999	2000	2001	2002	2003	2004	2005
P	1,10	1,06	1,08	0,98	1,03	0,98	0,94
p	0,83	0,84	0,82	0,75	0,77	0,72	0,70
+	0,71	0,69	0,69	0,63	0,64	0,60	0,59
o	0,64	0,60	0,60	0,55	0,57	0,52	0,51
-	0,55	0,52	0,52	0,47	0,49	0,44	0,44
n	0,44	0,42	0,42	0,33	0,39	0,33	0,34
N	0,28	0,26	0,26	0,18	0,22	0,15	0,20

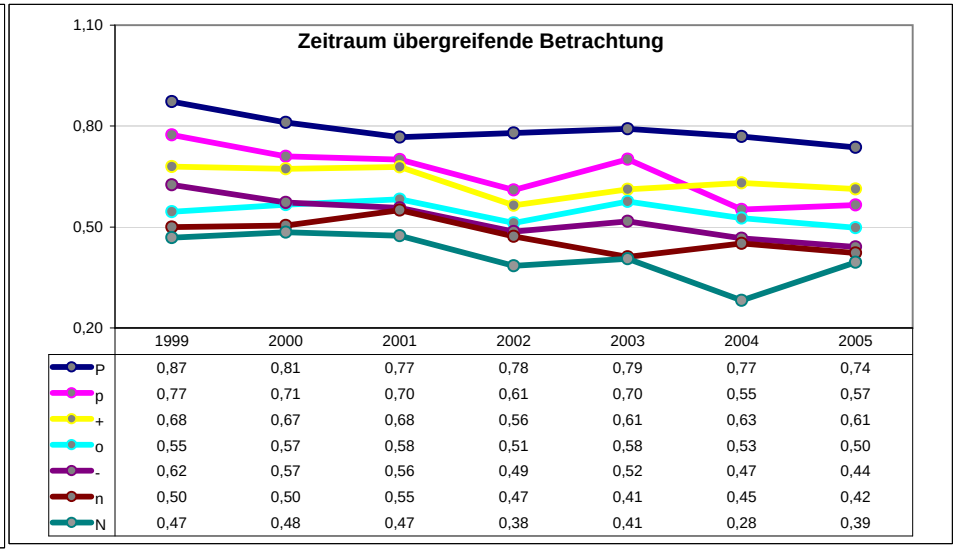

	1999	2000	2001	2002	2003	2004	2005
P	0,87	0,81	0,77	0,78	0,79	0,77	0,74
p	0,77	0,71	0,70	0,61	0,70	0,55	0,57
+	0,68	0,67	0,68	0,56	0,61	0,63	0,61
o	0,55	0,57	0,58	0,51	0,58	0,53	0,50
-	0,62	0,57	0,56	0,49	0,52	0,47	0,44
n	0,50	0,50	0,55	0,47	0,41	0,45	0,42
N	0,47	0,48	0,47	0,38	0,41	0,28	0,39