2618		5	15	25	35	45	55	65	75	85	95								
	2,18	2,76	3,36	3,74	4,02	4,25	4,48	4,73	5,01	5,38	6,05	6,73			3,9		5,0		
													N	n	-	o	+	p	P
2005				12 16 8 15	14 9 6	D	13 3	1 10 5 7					2,79	3,41	3,87	4,16	4,62	5,07	5,84
		N	n	-	o		+		p	P			11%	-7%	-19%	29%	-42%	2%	11%
			N	n-		o+		p	P				3,48	3,75	3,86	4,32	4,40	4,92	5,03
													-16%	-40%	-43%	-15%	-13%	-55%	-16%
2004			16		12 14 8 9	13 6 15 D 3	7	5	1	10			2,74	3,58	3,99	4,33	4,66	5,12	6,01
	N		n	-		o	+		p	P			28%	-7%	-25%	-46%	-13%	40%	28%
			N	n	-	+	op			P			3,51	3,81	4,24	4,53	4,36	4,55	5,40
													-46%	-10%	-26%	-12%	-37%	-49%	-46%
2003				16 8	15 13 14 7	9	12 6 D	3 1 5		10			2,92	3,57	3,99	4,36	4,80	5,26	5,93
		N	n	-		o		+	p	P			8%	2%	-30%	-22%	-33%	38%	8%
			N	n	-	o		p+	P				3,65	3,76	4,14	4,34	4,83	4,76	5,34
													-50%	-30%	-26%	-22%	-45%	-12%	-50%
2002				14 16 8	12	9 15	D 6 7 3 1	5 13 10					2,85	3,64	4,01	4,35	4,71	5,12	5,81
		N	n	-		o	+		p	P			-1%	-3%	7%	-13%	-36%	-14%	-1%
			N	n-			op	+	P				3,53	3,93	3,98	4,53	4,78	4,65	5,09
													-35%	-26%	-17%	-38%	-26%	-43%	-35%
2001					14 8 12	16 9 7 3 6	D 13 15	5 10 1					2,89	3,67	4,14	4,39	4,71	5,11	5,92
		N	n		-	o	+		p	P			8%	-13%	-35%	-45%	-16%	40%	8%
			N	n	o	-	+	p	P				3,55	3,93	4,35	4,22	4,64	4,97	5,16
													-27%	-30%	-34%	-21%	-28%	-42%	-27%
2000				8	14 16	12 9 3	D 5 15	7 6	13 10 1				3,04	3,71	4,12	4,42	4,71	5,08	5,88
		N	n		-	o	+		p	P			45%	2%	-12%	-31%	-59%	9%	45%
			N		n-	o	+	p	P				3,60	4,04	4,11	4,48	4,69	4,81	5,23
													-28%	-17%	-50%	-31%	-22%	-32%	-28%
1999				14	16 8 7	9	6 D 12 3	5 15 13	1	10			3,00	3,69	4,16	4,49	4,79	5,17	6,00
		N	n		-		o	+	p	P			-76%	-97%	-99%	-99%	-99%	-98%	-76%
				N	on	-+		p		P			3,89	4,18	4,34	4,18	4,40	4,87	5,44
													-34%	-13%	-18%	-23%	-42%	-42%	-34%

[55_60)_w

	Avg:	N	n	-	o	+	p	P
Average:	4,38	2,89	3,61	4,04	4,36	4,72	5,13	5,92
	4,38	3,60	3,91	4,15	4,37	4,59	4,79	5,24

Trends:	Avg:							
	-0,8%	-1,5%	-1,2%	-1,2%	-1,0%	-0,4%	-0,1%	-0,1%
	-0,7%	-1,3%	-1,8%	-1,2%	0,5%	-0,4%	-0,4%	-0,5%

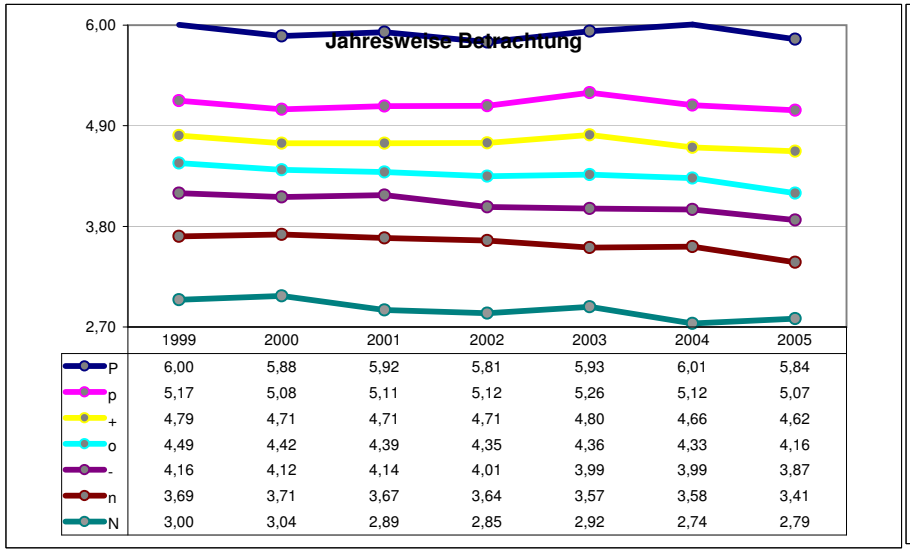

	1999	2000	2001	2002	2003	2004	2005
P	6,00	5,88	5,92	5,81	5,93	6,01	5,84
p	5,17	5,08	5,11	5,12	5,26	5,12	5,07
+	4,79	4,71	4,71	4,71	4,80	4,66	4,62
o	4,49	4,42	4,39	4,35	4,36	4,33	4,16
-	4,16	4,12	4,14	4,01	3,99	3,99	3,87
n	3,69	3,71	3,67	3,64	3,57	3,58	3,41
N	3,00	3,04	2,89	2,85	2,92	2,74	2,79

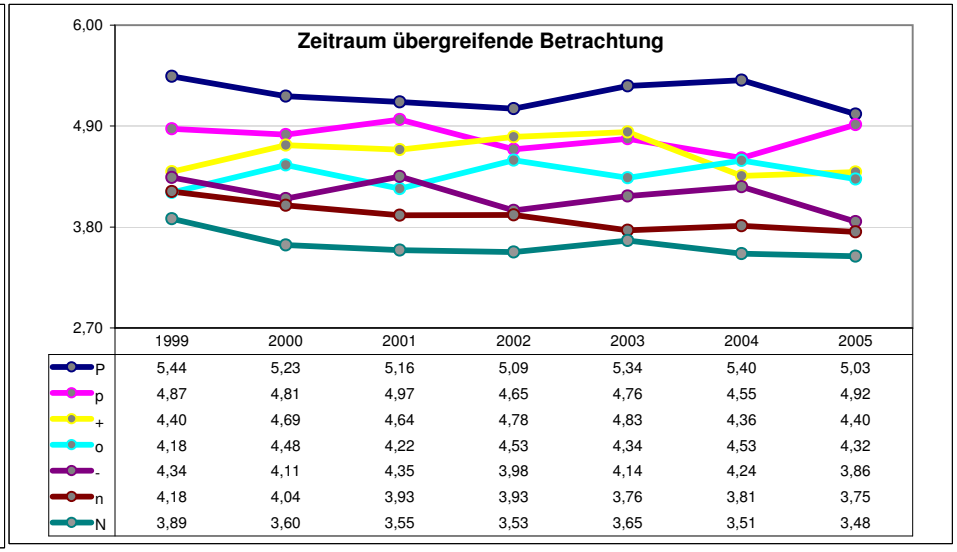

	1999	2000	2001	2002	2003	2004	2005
P	5,44	5,23	5,16	5,09	5,34	5,40	5,03
p	4,87	4,81	4,97	4,65	4,76	4,55	4,92
+	4,40	4,69	4,64	4,78	4,83	4,36	4,40
o	4,18	4,48	4,22	4,53	4,34	4,53	4,32
-	4,34	4,11	4,35	3,98	4,14	4,24	3,86
n	4,18	4,04	3,93	3,93	3,76	3,81	3,75
N	3,89	3,60	3,55	3,53	3,65	3,51	3,48

2576		5	15	25	35	45	55	65	75	85	95								
	5,24	5,88	6,82	7,45	7,91	8,36	8,78	9,19	9,67	10,32	11,55	13,42		7,8		9,7			
													N	n	-	o	+	p	P
2007			8		6 9	1 7 3 D	5	16 10 12	14		13 15		5,80	6,72	7,41	8,06	8,73	9,33	10,63
	N	n	-			o	+		p		P		-83%	-99%	-98%	-99%	-99%	-98%	-83%
		N	n	-		o	+		p	P			6,42	7,06	7,77	7,99	8,40	9,21	9,82
													-37%	-49%	-36%	-48%	-60%	-42%	-37%
2006				8 6	7	9 3 D	5 1	16	14	12 10 13	15		5,85	6,93	7,62	8,12	8,71	9,48	10,79
	N			n	-	o	+		p		P		-84%	-98%	-99%	-99%	-98%	-98%	-84%
		N		n	-	o	+		p	P			6,72	7,24	7,60	8,01	8,62	9,21	10,09
													-53%	-31%	-40%	-54%	-51%	-55%	-53%
2005				8	6	3 9 7	1 D 5		12 14 16 10	13 15			5,93	7,06	7,70	8,20	8,76	9,52	11,05
		N		n	-	o	+		p		P		-85%	-98%	-99%	-99%	-98%	-97%	-85%
				Nn	-	o		+p		P			6,99	7,34	7,73	8,18	8,83	9,11	10,03
													-17%	-32%	-59%	-60%	-17%	-29%	-17%
2004				8		9 6 1	7 D 16 14 5	3		12 15 10	13		5,95	7,15	7,72	8,38	8,93	9,59	10,78
		N		n	-		o	+	p		P		-89%	-98%	-99%	-98%	-99%	-98%	-89%
		N		n		-	o	+	p	P			6,55	7,40	7,93	8,37	8,98	9,26	9,98
													-54%	-60%	-42%	-41%	-35%	-71%	-54%
2003					8	9 1	7	6 D 3	14 16 5	12 15	13 10		6,27	7,55	8,29	8,86	9,42	10,03	11,50
		N			n	-		o	+	p	P		-86%	-97%	-98%	-99%	-99%	-98%	-86%
				N	n	-	o		+	p	P		7,18	7,87	8,31	8,65	9,28	9,78	10,83
													-47%	-50%	-53%	-45%	-40%	-70%	-47%
2002						8	6	9 7 16 14	D 12 1 5 3	13	15 10		6,48	7,74	8,49	9,10	9,70	10,40	11,94
		N			n		-	o		+	p	P	-75%	-97%	-99%	-99%	-98%	-98%	-75%
				N		n	-		o+	p	P		7,16	8,11	8,48	9,43	9,51	9,93	11,20
													-44%	-45%	-59%	-73%	-21%	-51%	-44%
2001							6 8	9 7	1 5 D 3 14 16		12 10 15	13	6,69	8,00	8,65	9,21	9,81	10,55	11,96
		N				n	-		o	+	p	P	-79%	-98%	-99%	-99%	-99%	-97%	-79%
					N	n	-		o	+p	P		7,58	8,33	8,51	9,61	9,69	10,01	11,11
													-38%	-38%	-51%	-56%	-42%	-50%	-38%

[55_60)_m

	Avg:	N	n	-	o	+	p	P
Average:	8,60	6,14	7,31	7,98	8,56	9,15	9,84	11,24
	8,60	6,94	7,62	8,05	8,61	9,05	9,50	10,44

Trends:	Avg:							
	-2,5%	-2,5%	-2,9%	-2,7%	-2,5%	-2,3%	-2,2%	-2,1%
	-2,4%	-2,3%	-2,9%	-2,0%	-3,4%	-2,4%	-1,7%	-2,4%

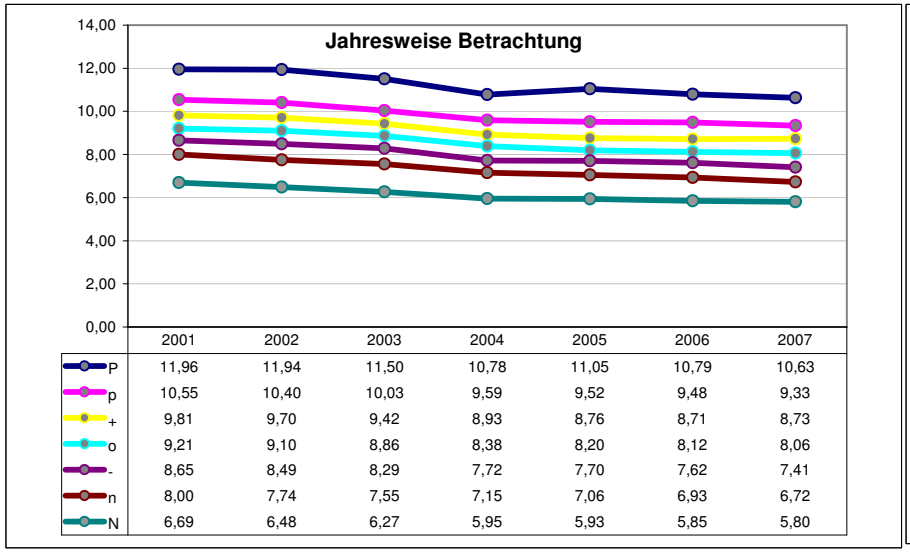

	2001	2002	2003	2004	2005	2006	2007
P	11,96	11,94	11,50	10,78	11,05	10,79	10,63
p	10,55	10,40	10,03	9,59	9,52	9,48	9,33
+	9,81	9,70	9,42	8,93	8,76	8,71	8,73
o	9,21	9,10	8,86	8,38	8,20	8,12	8,06
-	8,65	8,49	8,29	7,72	7,70	7,62	7,41
n	8,00	7,74	7,55	7,15	7,06	6,93	6,72
N	6,69	6,48	6,27	5,95	5,93	5,85	5,80

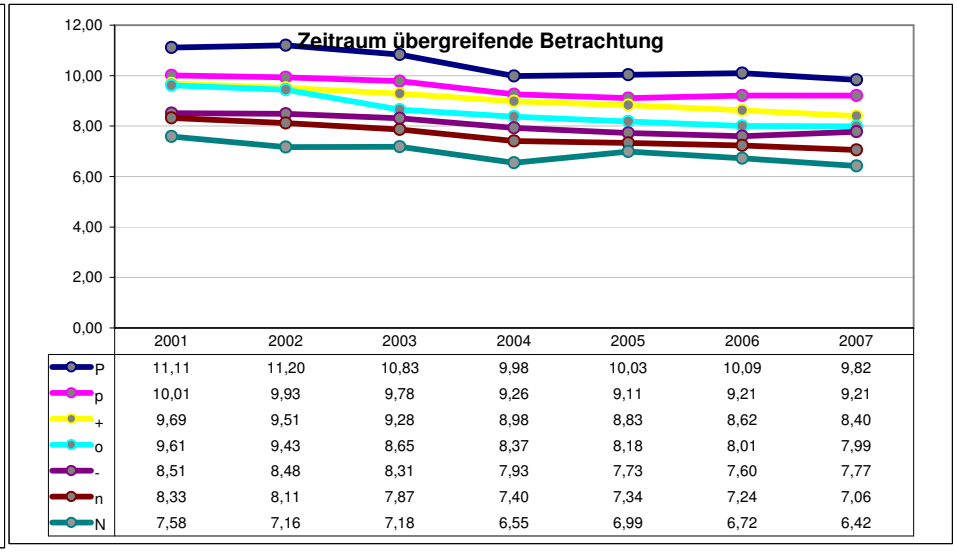

	2001	2002	2003	2004	2005	2006	2007
P	11,11	11,20	10,83	9,98	10,03	10,09	9,82
p	10,01	9,93	9,78	9,26	9,11	9,21	9,21
+	9,69	9,51	9,28	8,98	8,83	8,62	8,40
o	9,61	9,43	8,65	8,37	8,18	8,01	7,99
-	8,51	8,48	8,31	7,93	7,73	7,60	7,77
n	8,33	8,11	7,87	7,40	7,34	7,24	7,06
N	7,58	7,16	7,18	6,55	6,99	6,72	6,42