2408		5	15	25	35	45	55	65	75	85	95								
	0,10	0,21	0,31	0,38	0,43	0,47	0,51	0,55	0,61	0,70	0,86	1,01		0,4		0,6			
													N	n	-	o	+	p	P
2007				8 1 12 6 9 14 6 D 3 5 7			15	10 13					0,19	0,31	0,40	0,45	0,49	0,57	0,76
	N		n	-	o	+		p		P			-79%	-97%	-99%	-100%	-99%	-96%	-79%
			N-n	o	+	p		P					0,33	0,35	0,34	0,40	0,47	0,50	0,57
													12%	28%	-5%	-10%	24%	43%	12%
2006			8		9 6 5 D 3	12 14 1	7	15 10 13 16					0,16	0,30	0,37	0,44	0,50	0,59	0,77
	N	n	-		o	+		p		P			-83%	-98%	-99%	-99%	-99%	-97%	-83%
		N	n-		+o	p		P					0,28	0,34	0,37	0,45	0,45	0,48	0,59
													-12%	15%	37%	-27%	16%	6%	-12%
2005				8 16	6	3 9 D 5 14 7	13	15 12 10	1				0,22	0,34	0,42	0,48	0,53	0,62	0,79
		N	n	-		o	+		p	P			-75%	-98%	-99%	-99%	-98%	-97%	-75%
			N	n-		+op			P				0,33	0,39	0,41	0,49	0,47	0,50	0,62
													13%	9%	81%	-16%	15%	12%	13%
2004				8 9	3	16 D 14	7 5 12 6 13	1 15		10			0,23	0,33	0,41	0,48	0,54	0,62	0,81
		N	n	-		o	+		p	P			-72%	-99%	-99%	-99%	-99%	-97%	-72%
			N	n-		po	+	P					0,32	0,38	0,39	0,50	0,51	0,49	0,60
													12%	-4%	28%	18%	9%	52%	12%
2003					14	8 9	6 D 15	5 7 3 1 12 13	16	10			0,27	0,39	0,48	0,53	0,58	0,68	0,86
		N		n		-	o	+	p	P			-83%	-98%	-99%	-99%	-99%	-96%	-83%
			N	-	n		o	p+	P				0,37	0,44	0,42	0,53	0,56	0,56	0,68
													-15%	28%	47%	46%	1%	21%	-15%
2002					8 10	6 9	1 5 D 12 3	16 7	14 15	13			0,27	0,40	0,47	0,52	0,59	0,68	0,86
		N		n	-		o	+	p		P		-74%	-97%	-99%	-99%	-98%	-97%	-74%
				nN	-		o+	p	P				0,39	0,38	0,44	0,51	0,54	0,60	0,66
													2%	-5%	59%	19%	11%	41%	2%
2001						9 8 14 16	6	5 D 7 3	1 12	15 10 13			0,28	0,40	0,48	0,53	0,60	0,71	0,89
		N		n		-	o	+		p	P		-84%	-98%	-99%	-99%	-99%	-96%	-84%
			N		n-		+o	p		P			0,38	0,44	0,46	0,54	0,52	0,58	0,71
[30_40)_w													23%	12%	51%	19%	-2%	23%	23%

	Avg:	N	n	-	o	+	p	P
Average:	0,50	0,23	0,35	0,43	0,49	0,55	0,64	0,82
	0,47	0,34	0,39	0,40	0,49	0,50	0,53	0,63

Trends:	Avg:							
	-4,4%	-8,0%	-5,0%	-4,2%	-3,4%	-3,5%	-3,7%	-2,8%
	-3,9%	-4,1%	-3,7%	-4,6%	-4,3%	-3,2%	-3,7%	-3,6%

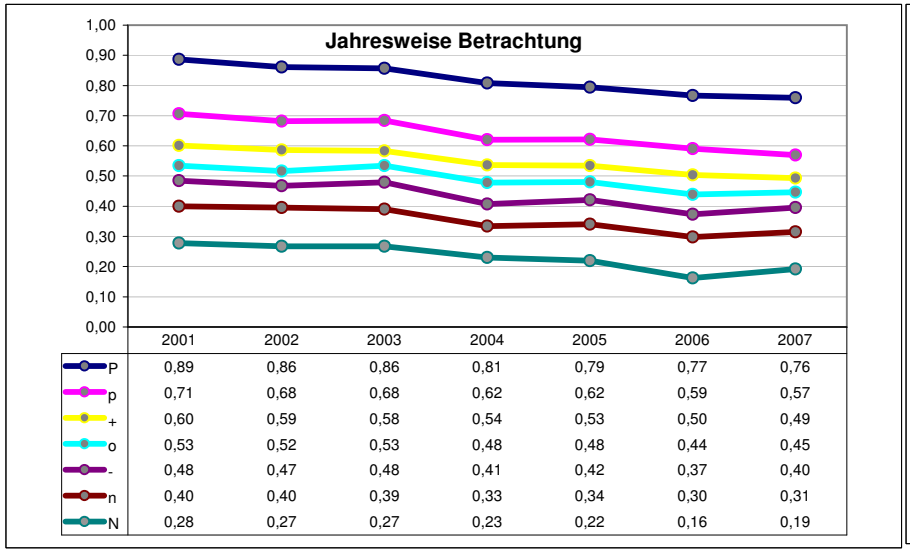

	2001	2002	2003	2004	2005	2006	2007
P	0,89	0,86	0,86	0,81	0,79	0,77	0,76
p	0,71	0,68	0,68	0,62	0,62	0,59	0,57
+	0,60	0,59	0,58	0,54	0,53	0,50	0,49
o	0,53	0,52	0,53	0,48	0,48	0,44	0,45
-	0,48	0,47	0,48	0,41	0,42	0,37	0,40
n	0,40	0,40	0,39	0,33	0,34	0,30	0,31
N	0,28	0,27	0,27	0,23	0,22	0,16	0,19

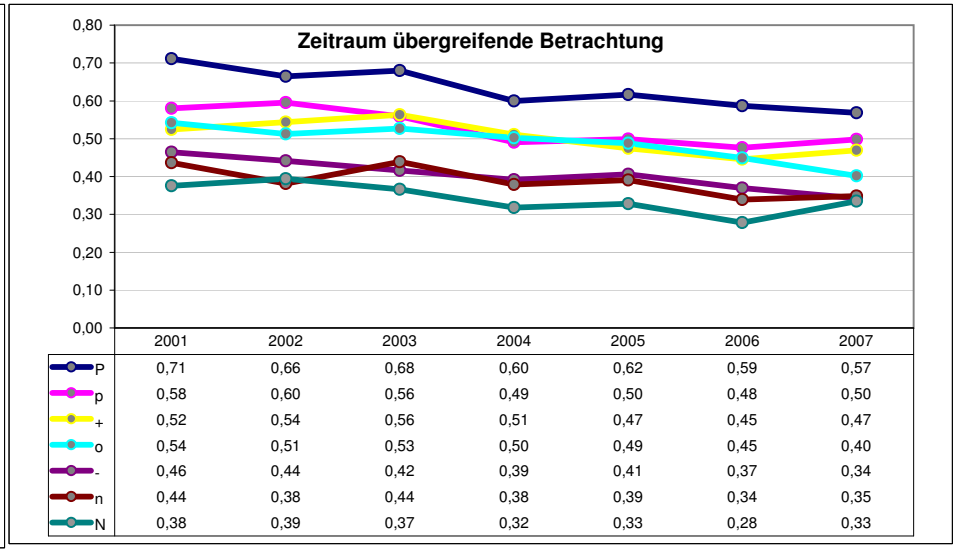

	2001	2002	2003	2004	2005	2006	2007
P	0,71	0,66	0,68	0,60	0,62	0,59	0,57
p	0,58	0,60	0,56	0,49	0,50	0,48	0,50
+	0,52	0,54	0,56	0,51	0,47	0,45	0,47
o	0,54	0,51	0,53	0,50	0,49	0,45	0,40
-	0,46	0,44	0,42	0,39	0,41	0,37	0,34
n	0,44	0,38	0,44	0,38	0,39	0,34	0,35
N	0,38	0,39	0,37	0,32	0,33	0,28	0,33

2478		5	15	25	35	45	55	65	75	85	95								
	0,33	0,54	0,69	0,79	0,88	0,95	1,03	1,11	1,20	1,35	1,59	1,96		0,9		1,2			
													N	n	-	o	+	p	P
2007			8 6 7	9 D 1	5 3	16 10	14 12 13	15					0,48	0,64	0,76	0,87	0,95	1,10	1,35
	N	n	-	o	+		p			P			-76%	-98%	-98%	-99%	-99%	-97%	-76%
	N		n-	o	+	p		P					0,53	0,70	0,74	0,86	0,95	0,99	1,14
													-27%	-36%	22%	-33%	-6%	5%	-27%
2006			8	7 6 9 1	D 10 5	3 14 12		16	13 15				0,52	0,69	0,80	0,88	0,97	1,08	1,34
	N	n		-	o	+	p		P				-80%	-98%	-99%	-99%	-98%	-98%	-80%
		N	n-		o	+p		P					0,61	0,70	0,72	0,90	0,98	0,99	1,17
													-43%	-22%	8%	-43%	-1%	29%	-43%
2005			8	6 9	7	D 10 5 1 3	16 14	12		13 15			0,48	0,70	0,81	0,92	1,04	1,19	1,44
	N		n	-	o		+	p		P			-94%	-98%	-99%	-98%	-98%	-97%	-94%
		N	n	-		+o	p		P				0,57	0,74	0,81	0,98	0,95	1,07	1,26
													-48%	-33%	25%	-43%	-11%	8%	-48%
2004				8	9	6 3 7 5	D 1	14 10	16 12	15	13		0,54	0,77	0,89	0,98	1,09	1,24	1,52
		N	n		-	o	+		p	P			-86%	-99%	-99%	-99%	-99%	-96%	-86%
		N		n-		o	+	p	P				0,64	0,84	0,85	0,96	1,05	1,12	1,34
													-46%	-8%	15%	-40%	-18%	24%	-46%
2003				8		7 9 6	5 1 D	3	10	12 14 16 15	13		0,61	0,82	0,95	1,08	1,19	1,34	1,64
		N		n		-	o	+	p		P		-86%	-98%	-99%	-99%	-99%	-97%	-86%
		N			n-		o+		p	P			0,67	0,92	0,93	1,06	1,08	1,28	1,46
													-39%	-14%	22%	-51%	13%	-18%	-39%
2002					8	6 5	9 7 1	D 10 3	16	14 12	15 13		0,65	0,84	0,95	1,05	1,17	1,37	1,73
		N		n		-	o	+		p	P		-79%	-99%	-99%	-99%	-98%	-96%	-79%
			N		n-	o		+	p	P			0,71	0,88	0,95	1,01	1,16	1,24	1,53
													-38%	-29%	4%	-53%	-1%	9%	-38%
2001						6 8	9 5	7 3 D	1 16 10	14 12	15 13		0,69	0,89	1,01	1,11	1,21	1,36	1,72
		N			n	-		o	+	p	P		-74%	-98%	-99%	-99%	-99%	-97%	-74%
			N		-n			+o	p	P			0,76	0,93	0,91	1,16	1,13	1,28	1,54
													-33%	-30%	24%	-49%	-17%	9%	-33%

[30_40)_m

	Avg:	N	n	-	o	+	p	P
Average:	1,01	0,57	0,76	0,88	0,98	1,09	1,24	1,53
	0,97	0,64	0,81	0,84	0,99	1,04	1,14	1,35

Trends:	Avg:							
	-4,9%	-6,4%	-5,4%	-4,8%	-4,4%	-4,4%	-4,4%	-4,9%
	-4,8%	-5,4%	-5,3%	-4,6%	-4,4%	-3,6%	-4,9%	-5,6%

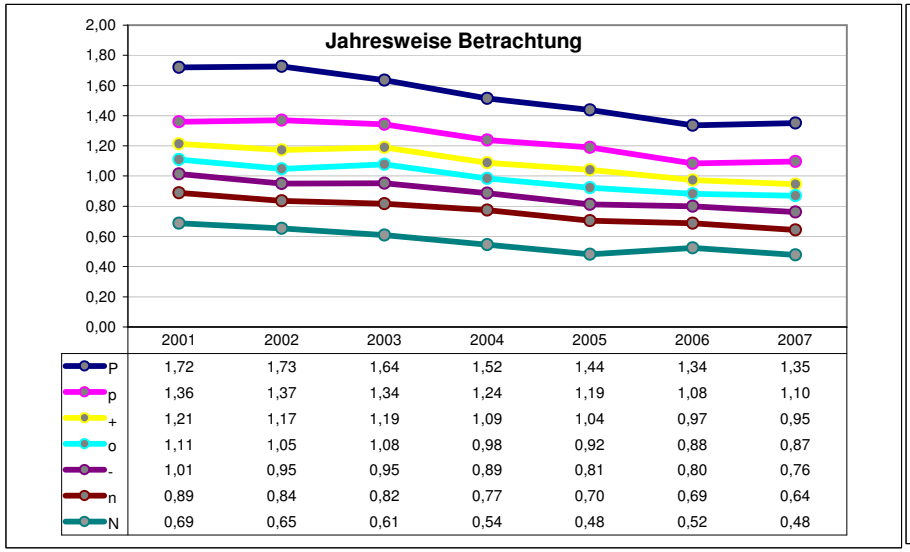

	2001	2002	2003	2004	2005	2006	2007
P	1,72	1,73	1,64	1,52	1,44	1,34	1,35
p	1,36	1,37	1,34	1,24	1,19	1,08	1,10
+	1,21	1,17	1,19	1,09	1,04	0,97	0,95
o	1,11	1,05	1,08	0,98	0,92	0,88	0,87
-	1,01	0,95	0,95	0,89	0,81	0,80	0,76
n	0,89	0,84	0,82	0,77	0,70	0,69	0,64
N	0,69	0,65	0,61	0,54	0,48	0,52	0,48

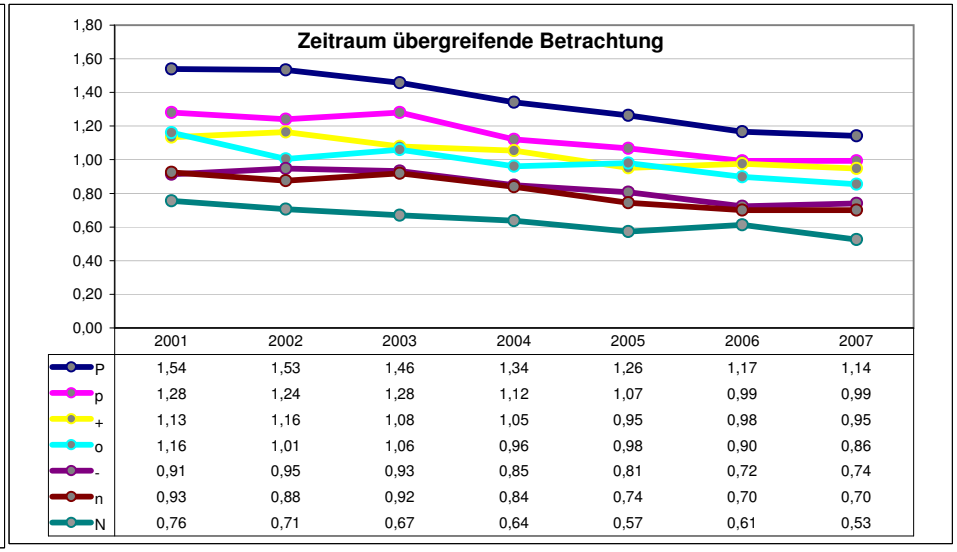

	2001	2002	2003	2004	2005	2006	2007
P	1,54	1,53	1,46	1,34	1,26	1,17	1,14
p	1,28	1,24	1,28	1,12	1,07	0,99	0,99
+	1,13	1,16	1,08	1,05	0,95	0,98	0,95
o	1,16	1,01	1,06	0,96	0,98	0,90	0,86
-	0,91	0,95	0,93	0,85	0,81	0,72	0,74
n	0,93	0,88	0,92	0,84	0,74	0,70	0,70
N	0,76	0,71	0,67	0,64	0,57	0,61	0,53