2331		5	15	25	35	45	55	65	75	85	95								
	0,00	0,00	0,12	0,16	0,20	0,24	0,27	0,30	0,35	0,43	0,59	0,76		0,2		0,4			
													N	n	-	o	+	p	P
2007				6 8 7	1 10 D	5 15 12 9 14	3 13	16					0,03	0,14	0,19	0,24	0,29	0,36	0,58
		N	n	-		o	+		p	P			-60%	-99%	-99%	-99%	-100%	-96%	-60%
		N		n	-	+o	p	P					0,10	0,18	0,21	0,27	0,25	0,30	0,34
													44%	-50%	12%	-22%	-25%	24%	44%
2006			10		5 8 6 1 D 7	3 9 16 14	12	15 13					0,03	0,13	0,18	0,23	0,27	0,32	0,52
		N	n	-	o	+		p		P			-51%	-99%	-99%	-100%	-99%	-98%	-51%
		N		n-	op	+		P					0,12	0,19	0,20	0,23	0,25	0,23	0,31
													45%	-2%	6%	-13%	-24%	31%	45%
2005			10	12	6 8 5 7 9 D	14	3	1 15 16	13				0,02	0,14	0,19	0,23	0,28	0,34	0,52
		N	n	-	o		+	p		P			-64%	-99%	-99%	-99%	-99%	-97%	-64%
		N		-	nop		+	P					0,10	0,20	0,17	0,23	0,27	0,24	0,33
													39%	-22%	-14%	2%	8%	-6%	39%
2004					10 5	6 12 9 D	7 14 13 1 8 16	3 15					0,04	0,15	0,21	0,26	0,31	0,39	0,59
		N	n		-	o		+	p			P	-57%	-99%	-99%	-99%	-99%	-97%	-57%
		N		-n		o	p	+	P				0,12	0,20	0,19	0,27	0,31	0,30	0,38
													65%	-39%	-14%	-7%	-30%	14%	65%
2003					8	6 13 15 D	9 14 7 16 3 5 12	10					0,03	0,16	0,21	0,27	0,31	0,38	0,59
		N	n		-	o		+	p	P			-66%	-99%	-99%	-99%	-99%	-96%	-66%
			N		-n	+o	p		P				0,16	0,24	0,20	0,26	0,25	0,29	0,38
													56%	-29%	6%	-22%	-29%	31%	56%
2002					12	8 14 9	15 7 D 16 5 6	13 1 3	10				0,04	0,15	0,22	0,27	0,32	0,40	0,55
		N	n		-		o	+	p	P			-88%	-99%	-99%	-99%	-98%	-96%	-88%
			N	n	-	o	p	+	P				0,15	0,18	0,23	0,27	0,31	0,28	0,36
													27%	-29%	11%	8%	-6%	26%	27%
2001					10	8 14 16 7 1	3 D 6 5	9 13	12 15				0,05	0,16	0,22	0,27	0,32	0,39	0,57
		N	n		-		o	+	p	P			-64%	-99%	-98%	-99%	-99%	-97%	-64%
				N-	n		o+	pP					0,18	0,21	0,18	0,29	0,30	0,32	0,34
[20_30)_w													53%	-27%	-19%	-5%	14%	28%	53%

	Avg:	N	n	-	o	+	p	P
Average:	0,27	0,04	0,15	0,20	0,25	0,30	0,37	0,56
	0,24	0,13	0,20	0,20	0,26	0,28	0,28	0,35

Trends:	Avg:							
	-3,7%	-10,1%	-3,0%	-3,7%	-3,1%	-2,4%	-2,6%	-0,6%
	-3,0%	-9,5%	-2,0%	-0,2%	-2,4%	-3,1%	-2,8%	-1,2%

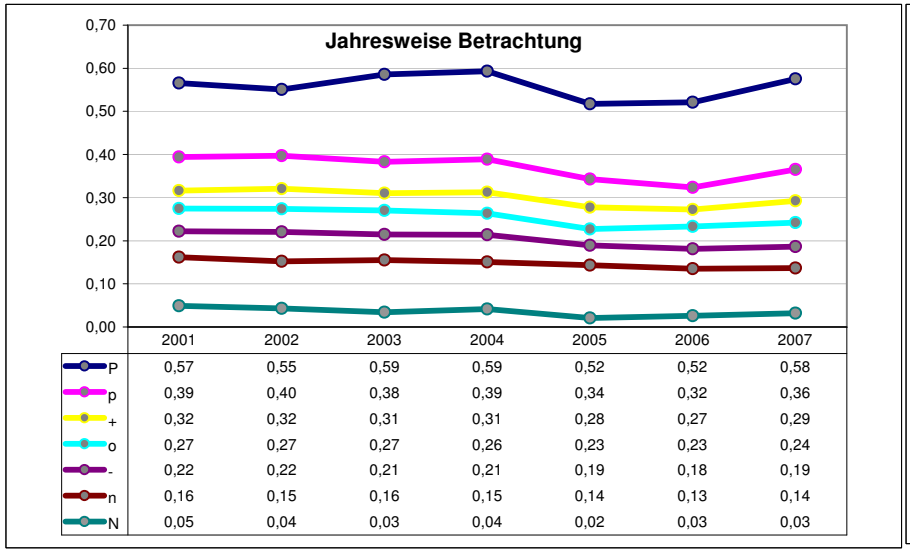

	2001	2002	2003	2004	2005	2006	2007
P	0,57	0,55	0,59	0,59	0,52	0,52	0,58
p	0,39	0,40	0,38	0,39	0,34	0,32	0,36
+	0,32	0,32	0,31	0,31	0,28	0,27	0,29
o	0,27	0,27	0,27	0,26	0,23	0,23	0,24
-	0,22	0,22	0,21	0,21	0,19	0,18	0,19
n	0,16	0,15	0,16	0,15	0,14	0,13	0,14
N	0,05	0,04	0,03	0,04	0,02	0,03	0,03

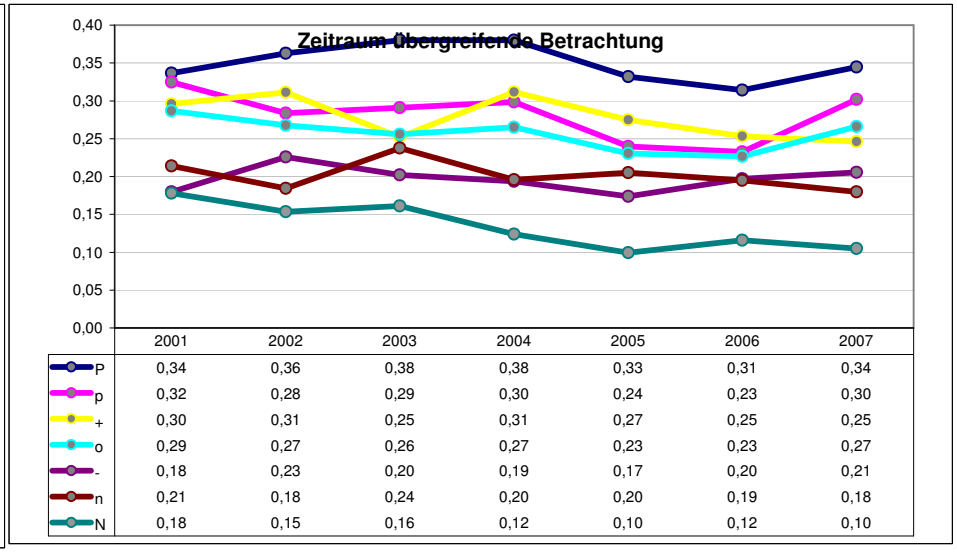

	2001	2002	2003	2004	2005	2006	2007
P	0,34	0,36	0,38	0,38	0,33	0,31	0,34
p	0,32	0,28	0,29	0,30	0,24	0,23	0,30
+	0,30	0,31	0,25	0,31	0,27	0,25	0,25
o	0,29	0,27	0,26	0,27	0,23	0,23	0,27
-	0,18	0,23	0,20	0,19	0,17	0,20	0,21
n	0,21	0,18	0,24	0,20	0,20	0,19	0,18
N	0,18	0,15	0,16	0,12	0,10	0,12	0,10

2429		5	15	25	35	45	55	65	75	85	95								
	0,15	0,29	0,43	0,52	0,60	0,66	0,72	0,80	0,90	1,03	1,31	1,54		0,6		1,0			
													N	n	-	o	+	p	P
2007				6 10 8 5	7 1 D 15 9	14 3 16		13 12					0,28	0,46	0,55	0,63	0,73	0,87	1,13
	N		n	-	o		+	p		P			-80%	-98%	-99%	-99%	-98%	-96%	-80%
		N	n	-	o	p	+		P				0,38	0,49	0,56	0,61	0,73	0,71	0,90
													19%	-32%	-36%	45%	-22%	29%	19%
2006			5	8 6	D 9 7 1 16	14 10 3	15 12 13						0,25	0,44	0,53	0,61	0,69	0,85	1,18
	N	n		-	o	+		p		P			-65%	-99%	-99%	-100%	-99%	-97%	-65%
		N	n	-	+o	p			P				0,36	0,47	0,59	0,63	0,63	0,71	0,89
													30%	-47%	-9%	20%	-34%	44%	30%
2005		10		16 1	5 8 D 14	6 9 7	12 3	13	15				0,28	0,45	0,55	0,63	0,72	0,87	1,16
	N		n	-	o		+	p		P			-74%	-99%	-99%	-99%	-99%	-98%	-74%
		N	n	-o		+	p	P					0,41	0,51	0,57	0,60	0,69	0,78	0,85
													26%	-38%	-16%	23%	6%	44%	26%
2004				10	5 8	1 16 14 D 6 7	3 9 15	12 13					0,32	0,49	0,61	0,70	0,78	0,93	1,26
		N	n		-	o	+		p	P			-74%	-97%	-99%	-100%	-99%	-94%	-74%
			N	n	-o		+p		P				0,46	0,53	0,63	0,65	0,74	0,79	0,99
													24%	-41%	-11%	13%	10%	23%	24%
2003					8	1 5 14	16 D 6	9 7 3 10	13 12 15				0,38	0,56	0,67	0,77	0,90	1,05	1,35
		N		n		-	o		+	p	P		-80%	-99%	-99%	-99%	-98%	-96%	-80%
			N		n	-o		+	p	P			0,51	0,62	0,69	0,72	0,83	0,90	1,06
													53%	-31%	-17%	26%	7%	1%	53%
2002				10	5	14 15	16 1 8 D 7 6	3 9	12	13			0,39	0,53	0,64	0,73	0,83	0,96	1,28
		N		n	-		o	+	p	P			-72%	-98%	-99%	-99%	-99%	-97%	-72%
			N		n	-o	+	p	P				0,47	0,62	0,67	0,72	0,77	0,81	1,02
													48%	-23%	-15%	40%	-20%	36%	48%
2001						10 5 14	6 7 1 D 3 8	9	16 12 15	13			0,38	0,56	0,69	0,78	0,88	1,00	1,33
		N		n		-	o	+	p		P		-78%	-98%	-99%	-99%	-99%	-96%	-78%
			N		n	o-		+p	P				0,49	0,66	0,70	0,69	0,88	0,88	1,01
[20_30)_m													39%	-17%	-16%	18%	-21%	72%	39%

	Avg:	N	n	-	o	+	p	P
Average:	0,73	0,33	0,50	0,60	0,69	0,79	0,93	1,24
	0,68	0,44	0,56	0,63	0,66	0,75	0,80	0,96

Trends:	Avg:							
	-4,4%	-7,3%	-4,5%	-4,5%	-4,2%	-4,1%	-3,1%	-2,8%
	-4,2%	-5,3%	-6,0%	-4,0%	-2,9%	-4,2%	-3,9%	-3,0%

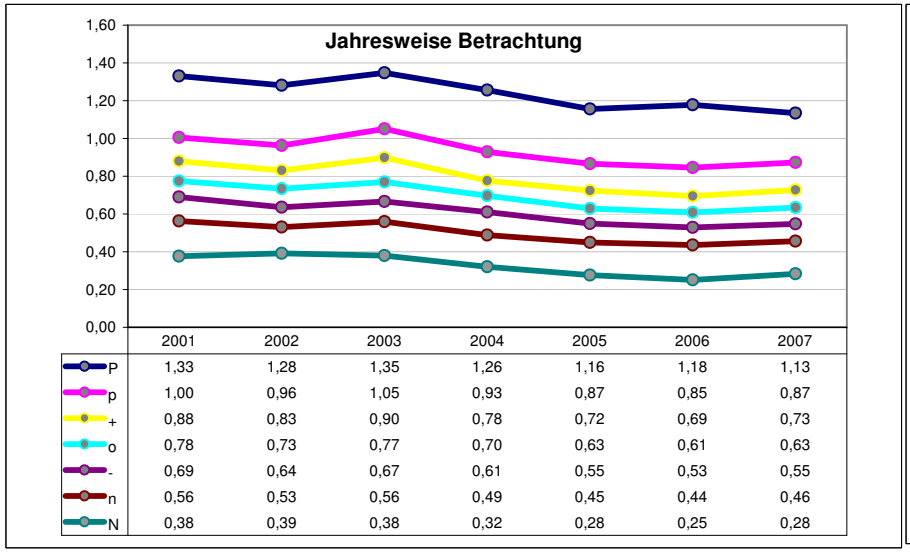

	2001	2002	2003	2004	2005	2006	2007
P	1,33	1,28	1,35	1,26	1,16	1,18	1,13
p	1,00	0,96	1,05	0,93	0,87	0,85	0,87
+	0,88	0,83	0,90	0,78	0,72	0,69	0,73
o	0,78	0,73	0,77	0,70	0,63	0,61	0,63
-	0,69	0,64	0,67	0,61	0,55	0,53	0,55
n	0,56	0,53	0,56	0,49	0,45	0,44	0,46
N	0,38	0,39	0,38	0,32	0,28	0,25	0,28

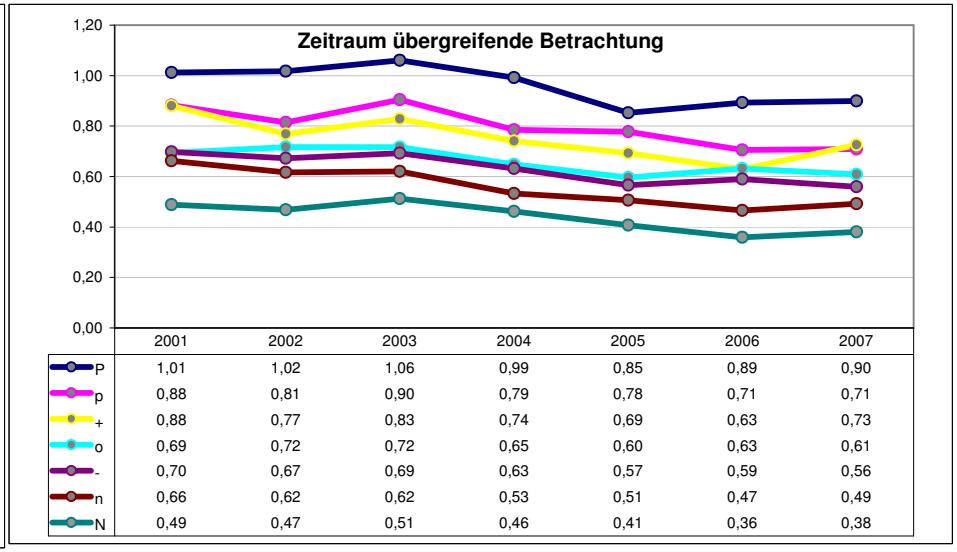

	2001	2002	2003	2004	2005	2006	2007
P	1,01	1,02	1,06	0,99	0,85	0,89	0,90
p	0,88	0,81	0,90	0,79	0,78	0,71	0,71
+	0,88	0,77	0,83	0,74	0,69	0,63	0,73
o	0,69	0,72	0,72	0,65	0,60	0,63	0,61
-	0,70	0,67	0,69	0,63	0,57	0,59	0,56
n	0,66	0,62	0,62	0,53	0,51	0,47	0,49
N	0,49	0,47	0,51	0,46	0,41	0,36	0,38