2618		5	15	25	35	45	55	65	75	85	95								
	2,13	2,66	3,27	3,66	3,95	4,19	4,42	4,67	4,96	5,32	6,00	6,60		3,8		4,9			
													N	n	-	o	+	p	P
2006			8 12	14	15 9 16 13	D 6 3	1 7	5		10			2,68	3,33	3,79	4,16	4,50	4,90	5,77
	N		n	-	o		+	p		P			-75%	-98%	-98%	-99%	-99%	-98%	-75%
		N	n	-		+o		p	P				3,22	3,64	3,86	4,26	4,22	4,70	5,23
													-28%	-53%	-32%	-2%	-55%	-56%	-28%
2005				12 16 8 15 14	6 9	D 13	3 10	1 5 7					2,74	3,34	3,80	4,10	4,55	4,98	5,73
		N	n	-	o		+		p	P			-87%	-97%	-99%	-99%	-98%	-98%	-87%
			Nn	-		o	+p		P				3,43	3,63	3,85	4,21	4,43	4,56	5,11
													-36%	-40%	-28%	-17%	-44%	-19%	-36%
2004			16	14	12 8 9	13 6 15 D 3	7	5	1	10			2,70	3,52	3,93	4,27	4,60	5,04	5,93
		N	n	-		o	+		p	P			-82%	-99%	-99%	-99%	-99%	-96%	-82%
			N	n	-	o	p+			P			3,44	3,74	4,06	4,35	4,55	4,49	5,36
													-43%	-20%	-30%	-22%	-51%	-41%	-43%
2003				16	8 14 15 13 7	9 12	6 D	3 1 5		10			2,88	3,52	3,95	4,33	4,77	5,22	5,90
		N	n		-	o		+	p	P			-85%	-98%	-99%	-98%	-99%	-98%	-85%
			N		no	-	+	p		P			3,48	3,99	4,21	4,12	4,62	4,81	5,37
													-61%	-45%	-4%	-20%	-47%	-12%	-61%
2002				14 16	8 12	9 15	D 6	7 3 1 13 5 10					2,84	3,65	4,01	4,34	4,72	5,12	5,83
		N	n		-	o		+	p	P			-90%	-98%	-99%	-99%	-99%	-98%	-90%
			N	n	-		+o	p	P				3,57	3,83	4,07	4,58	4,53	4,87	5,05
													-33%	-30%	-13%	-14%	-41%	-40%	-33%
2001					14 12 8	16 9 7 3	6 D 13 15	5 10 1					2,89	3,68	4,15	4,40	4,71	5,13	5,93
		N		n	-	o		+	p	P			-83%	-97%	-99%	-99%	-98%	-98%	-83%
			N		n-	o	+	p	P				3,58	4,04	4,17	4,38	4,59	4,94	5,20
													-31%	-30%	-37%	-11%	-19%	-43%	-31%
2000					8 14 16	12	9 3 D	5 15 7 6	13 10 1				3,05	3,72	4,13	4,43	4,71	5,10	5,89
		N		n	-		o	+	p	P			-75%	-96%	-99%	-99%	-99%	-98%	-75%
			N	n		o-		+p	P				3,64	3,93	4,36	4,35	4,74	4,84	5,17
													-26%	-47%	-50%	-6%	-13%	-35%	-26%

[55_60)_w

	Avg:	N	n	-	o	+	p	P
Average:	4,31	2,83	3,54	3,97	4,29	4,65	5,07	5,86
	4,31	3,48	3,83	4,08	4,32	4,53	4,74	5,21

Trends:	Avg:							
	-1,3%	-2,0%	-2,0%	-1,6%	-1,2%	-0,8%	-0,7%	-0,4%
	-1,2%	-1,7%	-1,6%	-1,9%	-0,7%	-1,5%	-1,2%	0,2%

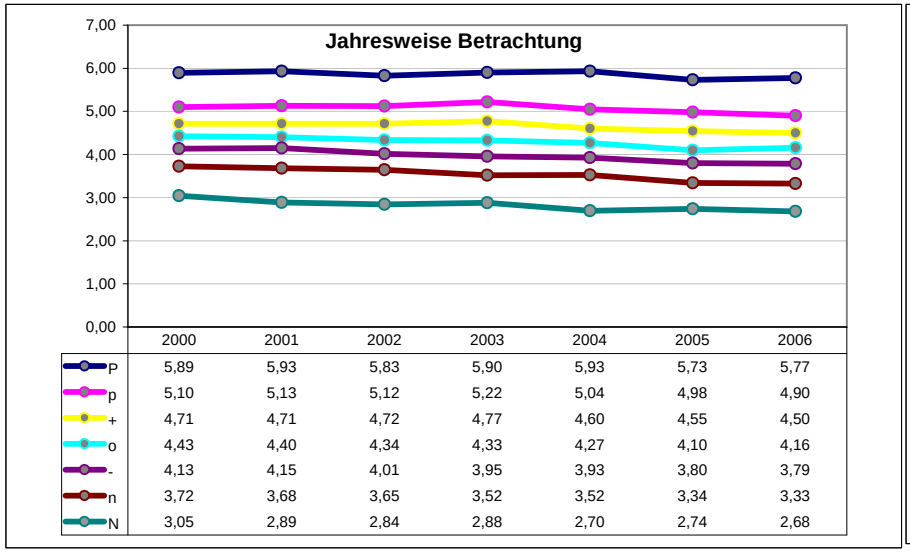

	2000	2001	2002	2003	2004	2005	2006
P	5,89	5,93	5,83	5,90	5,93	5,73	5,77
p	5,10	5,13	5,12	5,22	5,04	4,98	4,90
+	4,71	4,71	4,72	4,77	4,60	4,55	4,50
o	4,43	4,40	4,34	4,33	4,27	4,10	4,16
-	4,13	4,15	4,01	3,95	3,93	3,80	3,79
n	3,72	3,68	3,65	3,52	3,52	3,34	3,33
N	3,05	2,89	2,84	2,88	2,70	2,74	2,68

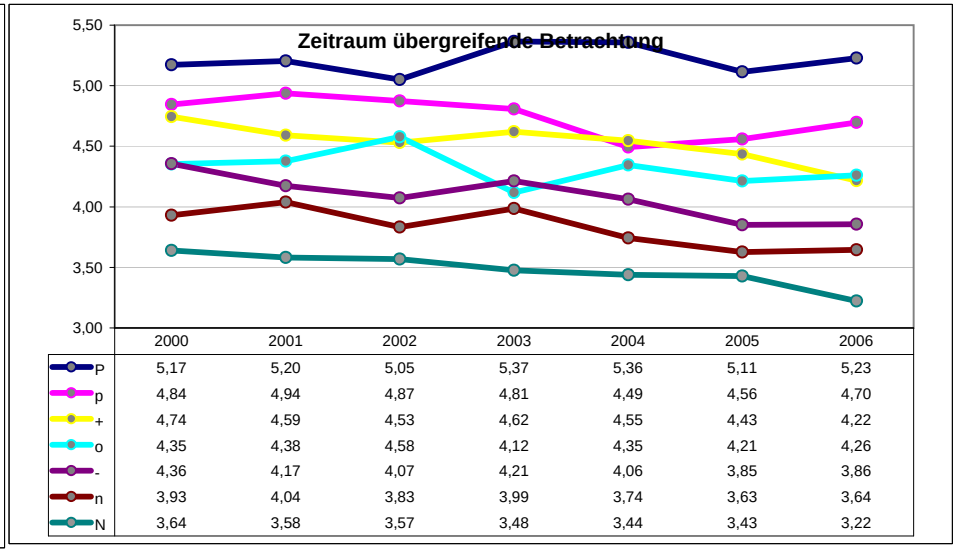

	2000	2001	2002	2003	2004	2005	2006
P	5,17	5,20	5,05	5,37	5,36	5,11	5,23
p	4,84	4,94	4,87	4,81	4,49	4,56	4,70
+	4,74	4,59	4,53	4,62	4,55	4,43	4,22
o	4,35	4,38	4,58	4,12	4,35	4,21	4,26
-	4,36	4,17	4,07	4,21	4,06	3,85	3,86
n	3,93	4,04	3,83	3,99	3,74	3,63	3,64
N	3,64	3,58	3,57	3,48	3,44	3,43	3,22

2618		5	15	25	35	45	55	65	75	85	95								
	5,24	6,03	7,02	7,66	8,14	8,59	8,96	9,42	9,92	10,62	11,78	13,52		7,9		9,9			
													N	n	-	o	+	p	P
2006			8	6	7 9	3 D 1	5	16	14	12 10 13 15			5,94	7,04	7,74	8,27	8,90	9,69	11,03
	N			n	-	o	+		p		P		-84%	-98%	-99%	-99%	-98%	-97%	-84%
			N	n	-	o	+	p		P			6,89	7,16	7,81	8,20	8,83	9,41	10,31
													-48%	-45%	-45%	-47%	-54%	-57%	-48%
2005				8	6	9 3 7 1 D	5		12 16 14 10	13 15			5,97	7,13	7,76	8,29	8,87	9,67	11,24
	N			n	-	o	+		p		P		-87%	-98%	-99%	-99%	-99%	-97%	-87%
			N	n	-		o+	p		P			6,82	7,43	7,88	8,62	8,69	9,22	10,25
													-21%	-63%	-36%	-43%	-43%	-25%	-21%
2004				8	9 6	1 7 D	5 16 14 3			12 10 15	13		5,94	7,12	7,70	8,40	8,94	9,63	10,82
	N			n	-	o	+		p		P		-87%	-98%	-99%	-98%	-99%	-98%	-87%
			N	n	-	o	+		p	P			6,44	7,45	7,89	8,50	8,72	9,48	10,07
													-53%	-64%	-60%	-36%	-43%	-66%	-53%
2003					8	9 1 7	6	D 3	14 5 16 12	15	13 10		6,23	7,53	8,27	8,83	9,42	10,04	11,52
			N	n		-	o	+		p	P		-86%	-97%	-99%	-99%	-99%	-98%	-86%
				N	n	-	o	+		p	P		7,12	7,80	8,24	8,60	9,36	9,99	10,74
													-49%	-55%	-56%	-41%	-53%	-57%	-49%
2002					8	6	9 7	16 14 D 1 12	5 3	13	15 10		6,44	7,73	8,46	9,09	9,71	10,41	11,97
			N		n	-		o	+	p		P	-74%	-97%	-99%	-99%	-99%	-98%	-74%
				N	n		-	o	+p		P		7,27	8,03	8,60	9,02	9,61	9,90	11,39
													-46%	-41%	-55%	-52%	-47%	-55%	-46%
2001						6	8 9	7 1 D 5 3	14 16	12 10	15 13		6,69	8,01	8,67	9,23	9,84	10,59	11,96
			N		n		-	o	+		p	P	-82%	-98%	-99%	-99%	-99%	-97%	-82%
				N		n-			o+	p	P		7,58	8,49	8,55	9,43	9,77	9,97	11,20
													-39%	-44%	-28%	-41%	-63%	-51%	-39%
2000						8	6	1 9 14	D 3 5 7	16	12 13 15	10	6,85	8,05	8,72	9,27	9,89	10,76	12,29
			N		n		-	o	+		p	P	-86%	-98%	-99%	-99%	-99%	-96%	-86%
				N		n		-o	+	p	P		7,48	8,52	8,96	9,28	9,78	10,39	11,43
													-45%	-63%	-49%	-28%	-50%	-42%	-45%

[55_60)_m

	Avg:	N	n	-	o	+	p	P
Average:	8,83	6,30	7,52	8,19	8,77	9,37	10,11	11,55
	8,83	7,09	7,84	8,28	8,81	9,25	9,77	10,77

Trends:	Avg:							
	-2,3%	-2,7%	-2,6%	-2,4%	-2,3%	-2,2%	-2,1%	-2,0%
	-2,3%	-2,1%	-3,1%	-2,4%	-2,2%	-2,3%	-1,8%	-2,2%

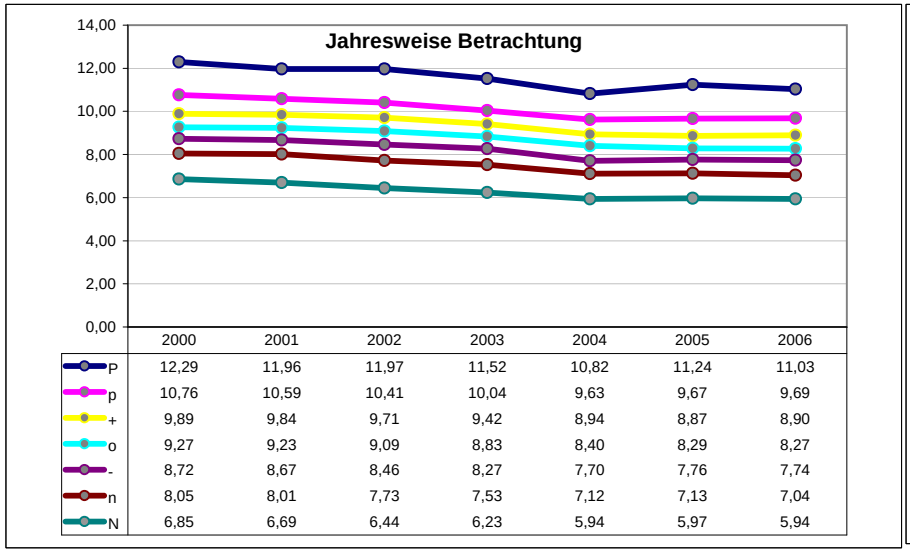

	2000	2001	2002	2003	2004	2005	2006
P	12,29	11,96	11,97	11,52	10,82	11,24	11,03
p	10,76	10,59	10,41	10,04	9,63	9,67	9,69
+	9,89	9,84	9,71	9,42	8,94	8,87	8,90
o	9,27	9,23	9,09	8,83	8,40	8,29	8,27
-	8,72	8,67	8,46	8,27	7,70	7,76	7,74
n	8,05	8,01	7,73	7,53	7,12	7,13	7,04
N	6,85	6,69	6,44	6,23	5,94	5,97	5,94

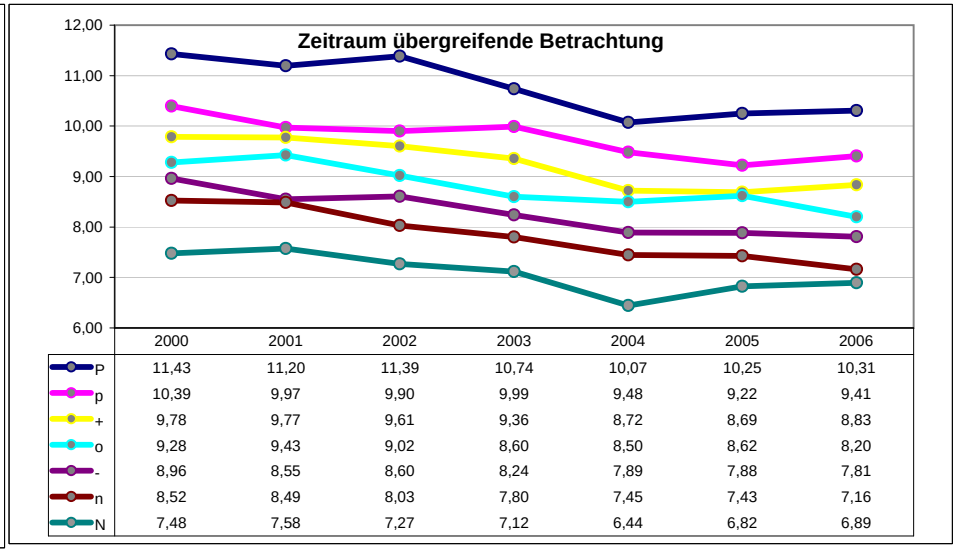

	2000	2001	2002	2003	2004	2005	2006
P	11,43	11,20	11,39	10,74	10,07	10,25	10,31
p	10,39	9,97	9,90	9,99	9,48	9,22	9,41
+	9,78	9,77	9,61	9,36	8,72	8,69	8,83
o	9,28	9,43	9,02	8,60	8,50	8,62	8,20
-	8,96	8,55	8,60	8,24	7,89	7,88	7,81
n	8,52	8,49	8,03	7,80	7,45	7,43	7,16
N	7,48	7,58	7,27	7,12	6,44	6,82	6,89