2618		5	15	25	35	45	55	65	75	85	95								
	1,22	1,63	2,11	2,42	2,65	2,82	3,00	3,17	3,37	3,68	4,29	4,90		2,5		3,4			
													N	n	-	o	+	p	P
2006			16 8	9 13	7 14 6	D 12 15	5 3 10	1					1,60	2,19	2,54	2,79	3,01	3,27	3,95
	N		n	-	o		+	p		P			-80%	-98%	-98%	-99%	-99%	-98%	-80%
			Nn	-		o+	p	P					2,16	2,36	2,57	2,84	2,94	3,17	3,31
													-55%	-26%	-17%	-38%	-16%	-24%	-55%
2005				8 16 14 9	12 13 6	D 7	3 15 1	10 5					1,68	2,25	2,57	2,79	3,01	3,30	3,94
		N	n	-	o		+	p		P			-83%	-97%	-99%	-99%	-99%	-97%	-83%
			N	n-	+	op			P				2,18	2,51	2,65	2,91	2,78	2,98	3,53
													-42%	-43%	-49%	-29%	-6%	-15%	-42%
2004				14 15 8	9 16	12 6 D 7 13 3	1	5		10			1,77	2,28	2,59	2,78	3,03	3,34	3,91
		N	n	-	o		+	p		P			-85%	-97%	-99%	-99%	-99%	-97%	-85%
			N	n-	o		+	p	P				2,16	2,48	2,64	2,74	3,08	3,22	3,39
													-39%	-37%	-31%	-42%	-22%	-34%	-39%
2003				14 8 12	13 16	15 9	6 D 7	3	5 1	10			1,85	2,32	2,67	2,97	3,23	3,53	4,21
		N	n		-	o		+	p	P			-80%	-97%	-99%	-99%	-99%	-98%	-80%
			N	-	n	+	o		p	P			2,36	2,72	2,62	3,05	2,90	3,41	3,73
													-40%	-42%	-35%	-34%	-33%	-17%	-40%
2002					14 8 6	9 15 13 1 16	D	3 12 10	7 5				1,75	2,39	2,77	3,05	3,26	3,60	4,24
		N	n		-		o	+	p	P			-89%	-98%	-98%	-99%	-99%	-97%	-89%
			N	n		-o		p	+P				2,39	2,54	2,90	2,91	3,39	3,24	3,67
													-55%	-35%	-2%	-39%	-13%	-28%	-55%
2001					16	14 15 9 8	13 12 D	1 6 3 5 7	10				1,86	2,50	2,80	3,04	3,29	3,70	4,24
		N		n	-		o	+		pP			-93%	-97%	-99%	-99%	-99%	-97%	-93%
			N			no	-+		pP				2,37	2,88	3,11	2,93	3,12	3,41	3,62
													-33%	-42%	-17%	-30%	-21%	-13%	-33%
2000					16 14 8 12	7 9 6	15 3 D		5 13 10 1				1,72	2,34	2,72	2,99	3,25	3,57	4,34
		N	n		-	o		+	p		P		-78%	-98%	-99%	-99%	-99%	-97%	-78%
			N		n	-o	+	p		P			2,26	2,67	2,87	2,95	3,09	3,34	3,75
[50_55)_w													-49%	-40%	-5%	-49%	-22%	-13%	-49%

	Avg:	N	n	-	o	+	p	P
Average:	2,91	1,75	2,33	2,67	2,92	3,16	3,47	4,12
	2,91	2,27	2,59	2,76	2,91	3,04	3,25	3,57

Trends:	Avg:							
	-1,7%	-1,4%	-1,7%	-1,6%	-1,7%	-1,7%	-2,0%	-1,8%
	-1,7%	-1,4%	-2,4%	-2,7%	-0,7%	-1,7%	-1,6%	-1,8%

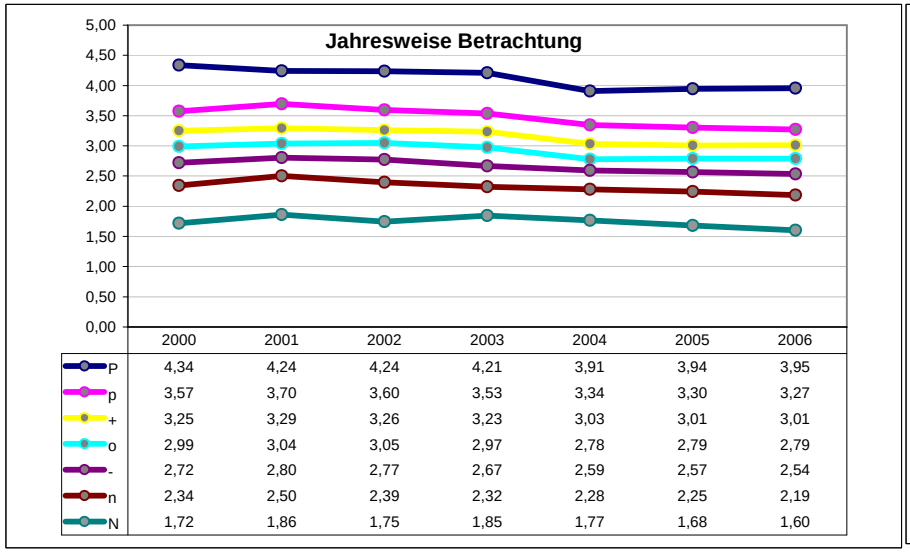

	2000	2001	2002	2003	2004	2005	2006
P	4,34	4,24	4,24	4,21	3,91	3,94	3,95
p	3,57	3,70	3,60	3,53	3,34	3,30	3,27
+	3,25	3,29	3,26	3,23	3,03	3,01	3,01
o	2,99	3,04	3,05	2,97	2,78	2,79	2,79
-	2,72	2,80	2,77	2,67	2,59	2,57	2,54
n	2,34	2,50	2,39	2,32	2,28	2,25	2,19
N	1,72	1,86	1,75	1,85	1,77	1,68	1,60

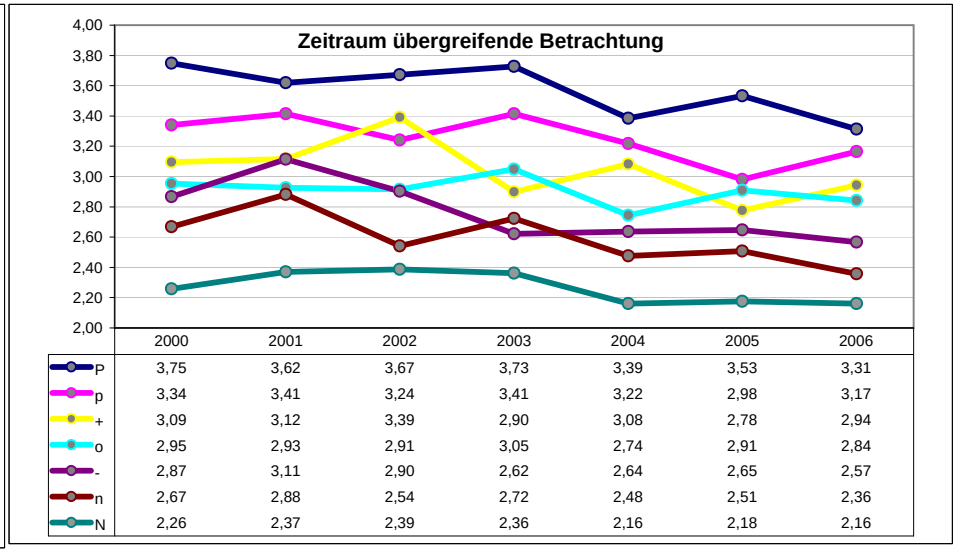

	2000	2001	2002	2003	2004	2005	2006
P	3,75	3,62	3,67	3,73	3,39	3,53	3,31
p	3,34	3,41	3,24	3,41	3,22	2,98	3,17
+	3,09	3,12	3,39	2,90	3,08	2,78	2,94
o	2,95	2,93	2,91	3,05	2,74	2,91	2,84
-	2,87	3,11	2,90	2,62	2,64	2,65	2,57
n	2,67	2,88	2,54	2,72	2,48	2,51	2,36
N	2,26	2,37	2,39	2,36	2,16	2,18	2,16

2618		5	15	25	35	45	55	65	75	85	95								
	3,03	3,75	4,39	4,85	5,18	5,49	5,81	6,14	6,59	7,13	8,17	8,88		5,2		6,7			
													N	n	-	o	+	p	P
2006			8	6 9 7	5	D 3 1		12 14	16 10	15 13			3,66	4,44	4,94	5,40	5,89	6,52	7,68
	N		n	-	o		+	p		P			-80%	-98%	-99%	-99%	-98%	-98%	-80%
		N	n	-		o+		p		P			4,00	4,70	5,03	5,58	5,69	6,31	7,20
													-54%	-69%	-51%	-59%	-48%	-52%	-54%
2005			8	6 9	7	5 D	1 16 3	14	12	10 15 13			3,63	4,49	5,06	5,49	5,98	6,66	7,81
	N		n	-	o		+		p	P			-86%	-98%	-99%	-99%	-98%	-97%	-86%
		N	n	-	o			+p		P			4,30	4,70	4,98	5,32	6,16	6,44	7,19
													-53%	-52%	-50%	-43%	-64%	-49%	-53%
2004				8 6	9 7	3 5 D	1 16	14	10	12 15 13			3,74	4,63	5,14	5,60	6,04	6,63	7,80
	N		n	-		o	+		p	P			-87%	-98%	-99%	-99%	-99%	-97%	-87%
		N		n-		o	+	p		P			4,36	4,86	5,16	5,67	5,83	6,46	7,24
													-46%	-62%	-50%	-42%	-51%	-54%	-46%
2003				8	9	6 7	5 16 D 3	1 10	14	12 15	13		4,00	4,85	5,28	5,73	6,25	6,97	8,12
		N	n		-	o		+	p	P			-92%	-99%	-99%	-99%	-98%	-95%	-92%
			N	n		-o	+		p	P			4,44	5,14	5,54	5,76	6,08	6,76	7,47
													-48%	-58%	-44%	-66%	-37%	-50%	-48%
2002			8			7 6 9	1 3 5 D	12 16	14 10	13	15		3,86	4,81	5,33	5,77	6,29	6,87	8,11
		N	n		-	o		+	p	P			-83%	-98%	-99%	-99%	-98%	-98%	-83%
			N	n	-	o		+p		P			4,54	5,01	5,20	5,73	6,43	6,58	7,54
													-57%	-66%	-55%	-40%	-45%	-53%	-57%
2001				8	6	7 5 1 9	D 3	14 16	12	10 13 15			4,06	4,79	5,23	5,69	6,12	6,74	7,96
		N	n		-	o	+		p	P			-81%	-98%	-99%	-99%	-99%	-96%	-81%
			N	n	-	o	+		p	P			4,72	4,94	5,34	5,61	6,03	6,64	7,30
													-56%	-61%	-59%	-62%	-28%	-13%	-56%
2000				8		6 9	3 7 5 1 D 16	10	14 12	15 13			4,09	4,88	5,38	5,86	6,30	6,88	8,00
		N		n	-		o	+	p	P			-81%	-98%	-99%	-100%	-98%	-98%	-81%
			N		n	-	o	+p		P			4,57	5,18	5,52	5,97	6,17	6,52	7,44
													-42%	-70%	-66%	-32%	-42%	-36%	-42%

[50_55)_m

	Avg:	N	n	-	o	+	p	P
Average:	5,74	3,86	4,70	5,19	5,65	6,12	6,75	7,93
	5,74	4,42	4,93	5,25	5,66	6,06	6,53	7,34

Trends:	Avg:							
	-1,2%	-2,1%	-1,6%	-1,3%	-1,2%	-1,0%	-0,8%	-0,7%
	-1,2%	-2,2%	-1,5%	-1,5%	-1,1%	-1,0%	-0,6%	-0,6%

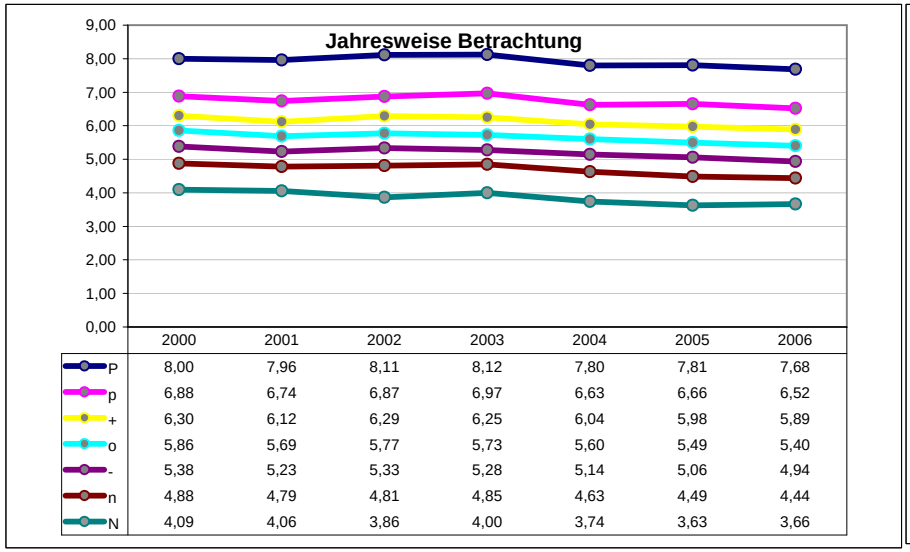

	2000	2001	2002	2003	2004	2005	2006
P	8,00	7,96	8,11	8,12	7,80	7,81	7,68
p	6,88	6,74	6,87	6,97	6,63	6,66	6,52
+	6,30	6,12	6,29	6,25	6,04	5,98	5,89
o	5,86	5,69	5,77	5,73	5,60	5,49	5,40
-	5,38	5,23	5,33	5,28	5,14	5,06	4,94
n	4,88	4,79	4,81	4,85	4,63	4,49	4,44
N	4,09	4,06	3,86	4,00	3,74	3,63	3,66

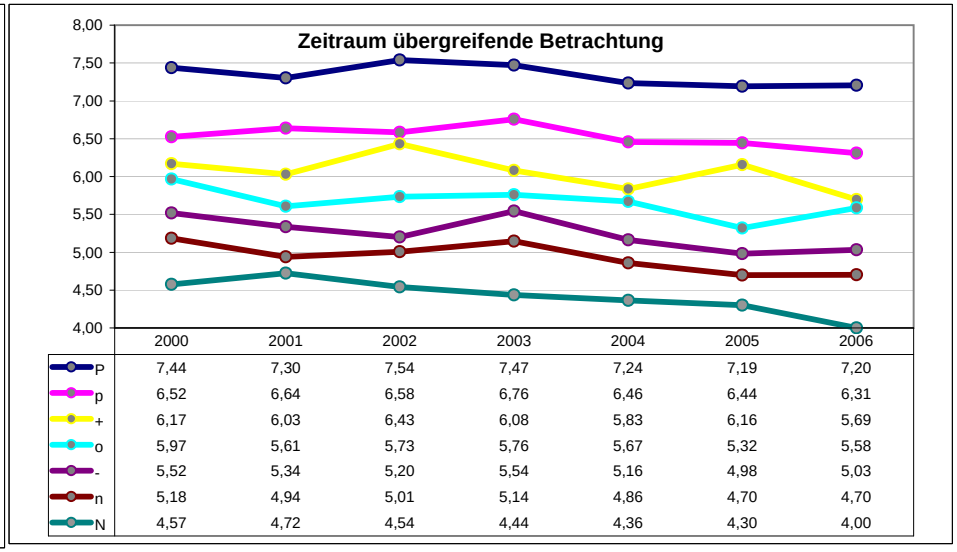

	2000	2001	2002	2003	2004	2005	2006
P	7,44	7,30	7,54	7,47	7,24	7,19	7,20
p	6,52	6,64	6,58	6,76	6,46	6,44	6,31
+	6,17	6,03	6,43	6,08	5,83	6,16	5,69
o	5,97	5,61	5,73	5,76	5,67	5,32	5,58
-	5,52	5,34	5,20	5,54	5,16	4,98	5,03
n	5,18	4,94	5,01	5,14	4,86	4,70	4,70
N	4,57	4,72	4,54	4,44	4,36	4,30	4,00